



SOLICITUD DE RECURSOS



Acuse

FECHA:	diciembre 16, 2019	NOMBRE:	LUIS EDUARDO GARCIA MONROY
CANTIDAD:	5,521.60	C/LETRA	(CINCO MIL QUINIENTOS VEINTIUNO PESOS 60/100 M.N.)

CONCEPTO: SERVICIO Y REPARACIÓN DEL SISTEMA DE TRANSMISIÓN (SOPORTE DE TRANSMISIÓN, CRUZETA, RECONSTRUCCIÓN DE ROSCAS EN EL TORNO Y SISTEMA DE LUCES EN GENERAL (CALAVERAS COMPLETAS, CUARTO Y STOP, FOCOS), AL VEHICULO FORD RANGER MODELO 2009 NUMERO ECONOMICO 72, NÚMERO DE PLACAS PE-65-405 A CARGO DE: L.A.E. ANGELICA MARIA GUADALUPE GARCIA LOERA JEFA DE LA OFICINA DE RECURSOS MATERIALES. CONFORME A LA FACTURA No. 1799.

SOLICITANTE	JEFE DE DEPTO. DE PLANEACIÓN
<i>(Signature)</i> L.A.E. ANGELICA MARIA GUADALUPE GARCIA LOERA	LIC. MARIA GUADALUPE MARTINEZ RAMOS
NOMBRE Y FIRMA	NOMBRE Y FIRMA

LLENADO EXCLUSIVO DE:

PROGRAMACION Y PRESUPUESTOS:

PPS	AI	O	AP	U.R.	PARTIDA	CONCEPTO	IMPORTE

RECURSOS FINANCIEROS:

CUENTA	CONCEPTO	PARCIAL	DEBE	HABER
				

REGISTRO PRESUPUESTAL	APLICACIÓN CONTABLE Vo. Bo.	VALIDA DEPTO. ADMÓN. Y FINANZAS
C.P. CESAR IVAN PATIÑO ROBLES	L.C. YOLANDA CARRILLO AVALOS	L.C. LIZETH DEL ROCIO NUÑEZ ORTEGA



ORDEN DE SERVICIO



Nombre: LUIS EDUARDO GARCIA MONROY
Telefono:
R.F.C.: GAML711101MV3
Domicilio: JOSEFA ORTIZ DE DOMINGUEZN #67 COL. 20 DE NOV
 C.P. 63100
Población: TEPIC, NAYARIT



Fecha:
 13 de diciembre de 2019

Consignese a:		Por Transportes	Fecha de entrada
L.A.V.	Empaque	Condiciones de pago CONTADO	Corresponde a requisición No.

Partida	Cantidad	Unidad	Descripción	P. Unitario	IMPORTE
	1	SERVICIO	SERVICIO Y REPARACIÓN DEL SISTEMA DE TRANSMISIÓN (SOPORTE DE TRANSMISIÓN, CRUZETA, RECONSTRUCCION DE ROSCAS EN EL TORNO)	2,180.00	\$2,180.00
	1	SERVICIO	SERVICIO Y REPARACIÓN DEL SISTEMA DE LUCES EN GENERAL (CALAVERAS COMPLETAS, CUARTO Y STOP, FOCOS) AL VEHICULO FORD RANGER MODELO 2009 PLACAS PE-65-405	2,580.00	\$2,580.00
(CINCO MIL QUINIENTOS VEINTIUNO PESOS 60/100 M.N.)				SUBTOTAL:	\$4,760.00
				16% I.V.A.	\$761.60
				TOTALS	5,521.60

Sírvase enviarnos factura original
 y citado el número de esta orden

Copias

SOLICITANTE  L.A.E. ANGÉLICA MARÍA GUADALUPE GARCIA LOERA OFICINA DE RECURSOS MATERIALES	VALIDA  L.C. LIZETH DEL ROCIO NUÑEZ ORTEGA JEFE DEL DEPARTAMENTO DE ADMINISTRACIÓN
---	---

LUIS EDUARDO GARCIA MONROY	Tipo de Comprobante: I - Ingreso
GAML711101MV3 JOSEFA ORTIZ DE DOMINGUEZ No. 67 20 de Noviembre, Tepic 63100 Tepic Nayarit México	Factura
	SERIE:
	FOLIO: 1799
	FECHA: 13/12/2019 14:25:49
Documento Válido	

Este documento es una representación impresa de un CFDI	Condición: 10 DIAS
Método de pago: 99 - Por definir	

Cliete: 002	Lugar de Expedición: 63100
INSTITUTO NAYARITA DE EDUCACION PARA ADULTOS PADRE MEJIA No. 68 Tepic Centro 63000 Tepic Tepic Nayarit México Uso CFDI: G03 - Gastos en general	Moneda: MXN - Peso Mexicano
INE000506574	Forma de pago: 99 - Por definir
	No. De Cuenta de Pago:

CANTIDAD	UNIDAD	CLAVE UNIDAD SAT	CLAVE PRODUCTO / SERVICIO	CONCEPTO / DESCRIPCION	VALOR UNITARIO	DESC	IMPUESTOS	IMPORTE
1.00	PAQUETE	E48 - Unidad de servicio	78181500 - Servicios de mantenimiento y reparación de vehículos	SER001 SERVICIO Y REPARACION DEL SISTEMA DE TRANSMISION (SOPORTE DE TRANSMISION, CRUZETA, RECONSTRUCCION DE ROSCAS EN EL TORNO)	2,180.00	0.00	002 - IVA - 348.80	2,180.00
1.00	PAQUETE	E48 - Unidad de servicio	78181500 - Servicios de mantenimiento y reparación de vehículos	SER001 SERVICIO Y REPARACION DEL SISTEMEN DE LUCES EN GENERAL (CALAVERAS COMPLETAS, CUARTO Y STOP, FOCOS) AL VEHICULO FORD RANGER MOD. 2009 PE-65-405	2,580.00	0.00	002 - IVA - 412.80	2,580.00

Observaciones:
CFDI Relacionado:
Tipo Relación: -
CFDI Relacionado:

IMPORTE CON LETRA CINCO MIL QUINIENTOS VEINTIUN PESOS 60/100 M.N. Régimen Fiscal: 621 - Incorporación Fiscal
--

SUBTOTAL:	4,760.00
IVA:	761.60
TOTAL:	5,521.60



Folio fiscal:	8A4F23C0-EFFB-4AC6-B6CE-A0E5513999CE
Serie Certificado del Emisor:	0000100000408564872
No de Serie del Certificado del SAT:	0000100000404486074
Fecha y hora de certificación:	Diciembre 13 2019 - 15:25:57

Sello digital del CFDI	
mu2j79bopoEYfFjtJj0VT6MjLSaYnxpbgp7kdeVYXjbfFDHgfCu9WYjdKjAnLYVYVGI6W8NnuWYXusj520fSaFfv9QhKcAjUc4eqm640ypdms0hFw7cgtD5KaL5/1uXze7cn2P+EBHKwBzq2PnepCTjBe0la4h3p30S1/GhxoluftrznFv9zKXJKJc08knBhIrsSwaVdkI7aF9WpQY1M44PQbEpaZo2fVqWJzrB61L/0Bz030kp122oefvpmq5YVzeht1qjH73K0TLDFKvHtJDrvcTrb84kR8t+GHIPFH2daSCEX2vYg1B6hmCRHILN5C2TIE6H0V35Z1Cq==	
Sello del SAT	
OorI5oc15bqVxj4dCVyIMBais0FuscJLR6yxtK+WTXALFAcmGvLf12vsj6u0PcoYGeW1+BYXm5rDz9E7w0Vna/VtpFO/SBHwJwTdjPfyExPNEyvrU46q1h2U1yYVHC8k6BDUfnXwEpQsQzLdnVcAKeb3jqQd3g999zA4No2u6vzEjQMJreNfs2fJd83616H1gcm97eRFL47cVgJhDvZaC/Hzb2a1Fj2xgKvkeGksu04HQW7/QmKz2MDF7gEz26qom1XG7KmYE2DaUogJdJLQMC01Yzb5bID1Can43uYzCQMHtodi7dk5AKF+2ucUBB3E0Vj/DxXONTg==	
Cadena original del complemento de certificación digital del SAT	
1 1 8A4F23C0-EFFB-4AC6-B6CE-A0E5513999CE 2019-12-13T15:25:57 MAS0610247C0 mu2j79bopoEYfFjtJj0VT6MjLSaYnxpbgp7kdeVYXjbfFDHgfCu9WYjdKjAnLYVYVGI6W8NnuWYXusj520fSaFfv9QhKcAjUc4eqm640ypdms0hFw7cgtD5KaL5/1uXze7cn2P+EBHKwBzq2PnepCTjBe0la4h3p30S1/GhxoluftrznFv9zKXJKJc08knBhIrsSwaVdkI7aF9WpQY1M44PQbEpaZo2fVqWJzrB61L/0Bz030kp122oefvpmq5YVzeht1qjH73K0TLDFKvHtJDrvcTrb84kR8t+GHIPFH2daSCEX2vYg1B6hmCRHILN5C2TIE6H0V35Z1Cq==	

<?xml version="1.0" encoding="UTF-8"?>
<cfdi:Comprobante xmlns:cfdi="http://www.sat.gob.mx/cfd/3"
xmlns:xsi="http://www.w3.org/2001/XMLSchema-instance"
xsi:schemaLocation="http://www.sat.gob.mx/cfd/3
http://www.sat.gob.mx/sitio_internet/cfd/3/cfdv33.xsd" Version="3.3"
Folio="1799" Fecha="2019-12-13T14:25:49"
Sello="mu2j79bopoEyFFjtJj0VT6MJLSaYnxpbgp7kdqvyXjbFDHgfcu9WYjdKjAmLYVy
VGIBWHNnuWyUXuSj52OfSaFfv9QHKcAjUc4eqmn640ypdns0hFW7cgTdSKaL5/iuXze7cn
ZP+EBHKwBzqZPnepCTjBeOla4hzipY3OSQ1/GhXholuFtrzXnFv9zKZXJKJCb8knBhIrSwa
VdkI7aF9WpQYlMM4PQbEpazOZfvqWJ2srB61L/0BzO90KpIZZoevfpMqSYVzeht1qjH73K
0TLiDFkVhTJDrvCtrb84kK8t+GHIPFH2daSCEX2vyGiB6hmORHILW5CZTiE6HOV35ZICg=
=" FormaPago="99" NoCertificado="00001000000408564872"
Certificado="MIIGFTCCA/2gAwIBAgIUMDAwMDEwMDAwMDA0MDg1NjQ4NzIwDQYJKoZIh
vcNAQELBQAwggGyMTgwNgYDVQQDDC9BLkMuIGRlbCBTZXJ2aWNpbyBkZSBkZG1pbmlzdHJ
hY2nDs24gVHJpYnV0YXJpYTEvMC0GA1UECgwmU2VydmljaW8gZGUgQWRtaW5pc3RyYWNpw
7NuIFRyaWJldGFyaWExODA2BgNVBAsML0FkbWluaXN0cmFjacOzbiBkZSBTZWd1cm1kYWQ
gZGUgbGEgSW5mb3JtYWNpw7NuMR8wHQYJKoZIhvcNAQkBFhBhY29kc0BzYXQuZ29iLm14M
SYWJAYDVQQJDB1Bdi4gSglkYWxnb3R5Y29uZ29uLiBhdWVycmVyb3E0MAwGA1UEEQQwFMDY
zMDAxZCZAJBgNVBAYTAk1YMRkwFwYDVQQIDDBEaXN0cm10byBGZWRLcmFsmRQWegYDVQOH
AtDdWFlaHTDqW1vYzEVMGMGA1UELRMMU0FUOTcwnZAxTk4zMV0wWwYJKoZIhvcNAQkCDE5
SZXNwb25zYWJsZTogQWRtaW5pc3RyYWNpw7NuIENlbmRyYWNwZGUgU2VydmljaW8gZG
WJldGFyaW9zIGF5IENvbnRyaWJleWVudGUwHhcNMTcxMjE0MDIzMDZAOWhcNMjE0MDI
zMzA0WjCBTEjMCEGA1UEAxMhTmF0YyBFRFRVBUKRIEdBUkNjQSBNT05ST1kxIzAhBgNVB
CkTGkxVSVMGRURVQVJETyBHQVJDSUEgTU9OUk9ZMzSMwIQYDVQQKEExpMVU1TIEVEVUF
SRE8gR0FSQ01BIE1PT1JPWTEWMBQGA1UELRMMNR0FNTDcxMTEwMzE0b3R5Y29uZ29uLiB
BDwAwggEKAoIBAQCzVVpuQgHvPiNvD/Kyg0y7XEPZp0d8CTs1pU0jw9ACpKkmepeyMV5sSv
Ob2aoYLqKH9oS/H1Fvyu0wa/RliV941yURWtXU+hmwoMUf5OeKrnOKkMogUk+NBT0EhgOg
1116UL8XmjONlyPy31F0YqmSSb1+lmr4RlesYyw7hBjOTNckaMym1FaY0ouAVkzA4MztfJ
p++nCZb+04ikdfTwb9ZBM180zfzGmi7aGszzu2CM9/fekgEjtzi97LU86f/cNtVipYYZCY
ixx9NOYZJvs4vEq8YC8r0VZxJCBoRuFPugDK6Ri9kK+2Axn4Thaf/e5twiPKFchwLb3Du
xhJfbJLAgMBAAGjHTAbMAwGA1UdEwEB/wQCMAAwCwYDVR0PBAQDAgBAMA0GCSqGSIb3DQ
BCUAA4ICAQCpEaHUNHjWypWwZhZp21mPkvY8Djjm0T37hQQ/wl4BL2+FkHeTsqIbHNHLP
PXHLQd9IqNBhx9GaaJegFfprtM3UDk5VvT3C3ZWIYr/EIvzmMCioguh6sgSERTNsNlycGH
I/LIEb+PXvWcov4+pBmPNMiXXa3ZJ7RcqvoJomj3G4E1HcCRzL29CkxfB151rGQ+aozNKO
TpbFSbYM9G+v3r+PNOBKah8pNS+REEmew5tHrqOTL2oMdwym4IIHhksIMbbvA8PerQIrwK
WXkd7zCcfeddnxG4DRh0+kKorK4Uik2VnU2iDmClqHnpNTbnDcilZh998OzymIYyATXk76
sdSNmqJKX4PDGerhJJxxzK6g4qPFxNTDvLttHvoYAqU071aiHL0qtN5aHiPqUHxca3cwTp
+ukiyePLraH0xbXNgX841TmmY4u9jiayJPmqdyQXgY5yvl+xWhl3zblmChQ3/OL/cotzUV
gBW0nyO13sHK1KrTytiBOgABGp2PYxMfXDOhvhH0+i3Fby5REulxx5xT8I1E8q4AL8ulj7
P2jhVLLop5bC/pl++/4Vfzo2yBiiCcQK9m2F44P4T0FFrtmCcVXv+whFXNjZYDqpDXrKYG
2J6AzSayfTGet+OelAmftIrYNz23fg00hWUCbSVDcULPvZ71E+y6x6+pvPjdzjFBA=="
CondicionesDePago="10 DIAS" SubTotal="4760.00" Moneda="MXN"
Total="5521.60" TipoDeComprobante="I" MetodoPago="PPD"
LugarExpedicion="63100">
<cfdi:Emisor RegimenFiscal="621" Rfc="GAML711101MV3"
Nombre="LUIS EDUARDO GARCIA MONROY"></cfdi:Emisor><cfdi:Receptor
Rfc="INE000506574" Nombre="INSTITUTO NAYARITA DE EDUCACION PARA
ADULTOS" UsoCFDI="G03"></cfdi:Receptor><cfdi:Conceptos>
<cfdi:Concepto ClaveProdServ="78181500"
ClaveUnidad="E48" Cantidad="1.00" Unidad="PAQUETE"
NoIdentificacion="SER001" Descripcion="SER001
SERVICIO Y
REPARACION DEL SISTEMA DE TRANSMISION (SOPORTE DE TRANSMISION,
CRUZETA, RECONSTRUCCION DE ROSCAS EN EL TORNO)"

ValorUnitario="2180.00"
Importe="2180.00"><cfdi:Impuestos><cfdi:Traslados><cfdi:Traslado
Base="2180.00" Impuesto="002" TipoFactor="Tasa" TasaOCuota="0.160000"
Importe="348.80"/></cfdi:Traslados></cfdi:Impuestos></cfdi:Concepto><c
fdi:Concepto ClaveProdServ="78181500" ClaveUnidad="E48"
Cantidad="1.00" Unidad="PAQUETE" NoIdentificacion="SER001"
Descripcion="SER001
SERVICIO Y REPARACION DEL SISTENMA DE LUCES EN
GENERAL (CALAVERAS COMPLETAS, CUARTO Y STOP, FOCOS) AL VEHICULO FORD
RANGER MOD. 2009 PE-65-405" ValorUnitario="2580.00"
Importe="2580.00"><cfdi:Impuestos><cfdi:Traslados><cfdi:Traslado
Base="2580.00" Impuesto="002" TipoFactor="Tasa" TasaOCuota="0.160000"
Importe="412.80"/></cfdi:Traslados></cfdi:Impuestos></cfdi:Concepto></
cfdi:Conceptos><cfdi:Impuestos
TotalImpuestosTrasladados="761.60"><cfdi:Traslados><cfdi:Traslado
Impuesto="002" TipoFactor="Tasa" TasaOCuota="0.160000"
Importe="761.60"/></cfdi:Traslados></cfdi:Impuestos><cfdi:Complemento>
<tfd:TimbreFiscalDigital
xsi:schemaLocation="http://www.sat.gob.mx/TimbreFiscalDigital
http://www.sat.gob.mx/sitio_internet/cfd/TimbreFiscalDigital/TimbreFis
calDigitalv11.xsd"
xmlns:tfd="http://www.sat.gob.mx/TimbreFiscalDigital"
xmlns:xsi="http://www.w3.org/2001/XMLSchema-instance" Version="1.1"
UUID="8A4F23C0-EFFB-4AC6-B6CE-A0E5513999CE" FechaTimbrado="2019-12-
13T15:25:57" RfcProvCertif="MAS0810247C0"
SelloCFD="mu2j79bopoEyFFjtJj0VT6MJLSaYnxpbgp7kdqvyXjbFDHgfcu9WYjdKjAmL
YVyVGIBWHNnuWyUXuSj52OfSaFfv9QHKcAjUc4eqmn640ypdns0hFW7cgTdSKaL5/iuXze
7cnZP+EBHKwBzqZPnepCTjBeOla4hzpY3OSQ1/GhXholuFtrzXnFv9zKZXJKJCb8knBhIr
SwaVdkI7aF9WpqYlMM4PQbEpazOZfVqwJ2srB6lL/0BzO90KpIZZoefvfpMqSYVzeht1qjH
73K0TLiDFkVhTJDrvCtrb84kK8t+GHIpFH2daSCEX2vyGiB6hmORHILW5CZTiE6H0V35ZI
Cg==" NoCertificadoSAT="00001000000404486074"
SelloSAT="OorI5oCi5bqVxj4dCVyiMBaiSOFUscJLR8yzxtK+wKTxALFACmGvLf12vSj8
u0PcOyGdW1+nBYKm5rDz9E7wW0Vma/VtpFO/SBhwjwTDjpFYeXpNEYvrU46qIhZUljYTVH
C8k8BDUfmXWuEpQsQtLdmMtAKtbsjqQdzg9q9gzA4Nb2u8vzEjoMJrenfsZfJd836l6HIg
cgMB7eRFi4TtvGJhDV2aC/Mzb2a1Pj2xgKwaeGhksuO4HQKw7/QnmKz2MDF7gEzZ6qoM1X
G7KmYEZDaUogJdjLQMC0iYzb5bID1Cam43uYzQQMHLcdi7dk5AWF+EucUB8360Vj/DxXON
Tg=""/></cfdi:Complemento></cfdi:Comprobante>



SOLICITUD DE SERVICIO

FORD RANGER MODELO 2009

NUM ECON 72

FECHA:

06/12/2019

FALLA O SERVICIO:

MANTENIMIENTO, REPARACION Y SERVICIOS.
EN LO GENERAL

INDAR A:

TALLER GENERAL

SOLICITA

L.A.E. ANGELICA MARIA GUADALUPE GARCIA LOERA
JEFA DE LA OFICINA DE RECURSOS MATERIALES

AUTORIZA:

L.C. LIZETH DEL ROCIO NUÑEZ ORTEGA
JEFA DEL DEPTO. DE ADMINISTRACIÓN



J. Ortiz de Dominguez No. 67 Sur Col. 20 de Noviembre C.P. 63100
Tel. (311) 2-17-01-38 Cel: (311) 109-09-43 en Tepic, Nayarit

FECHA: 06/12/2019

ASUNTO: COTIZACION
CLIENTE: INEA
VEHICULO: FORD RANGER MOD. 2009
PLACAS: PE-65-409

Por medio de la presente le(s) mando un cordial saludo y de la manera más atenta, hago llegar a Ud.(s) la cotización solicitada:

Descripcion	Importe
SERVICIO Y REPARACION DEL SISTEMA DE TRANSMISION (SOPORTE DE TRANSMISION, CRUZETA, RECONSTRUCCION DE ROSCAS EN EL TORNO)	\$2,180.00
SERVICIO Y REPARACION DEL SISTEMA DE LUCES EN GENERAL (CALAVERAS COMPLETAS, CUARTO Y STOP, FOCOS)	\$2,580.00
SUBTOTAL:	\$4,760.00
I.V.A.	\$761.60
TOTAL:	\$5,521.60

GRACIAS X SU PREFERENCIA

Agradeciendo de antemano su atención y esperando sea de su satisfacción; quedo a sus apreciables ordenes.

LUIS EDUARDO GARCIA MONROY
GERENTE GENERAL

Departamento de Bienes Muebles e Inmuebles

VALE DE RESGUADO DE BIENES

Folio :	
Fecha :	18/10/2019

DATOS DEL USUARIO	
No. Economio: 72	Nombre : L.A.E. ANGELICA MARIA GUADALUPE GARCIA LOERA
Puesto : JEFA DE LA OFICINA DE RECURSOS MATERIALES	
DATOS DE DEPENDENCIA DE ADSCRIPCIÓN	
Dependencia : INEA	Area : ADMINISTRACION
Municipio : TEPIC	Localidad : TEPIC
Responsable: L.C. LIZETH DEL ROCIO NUÑEZ ORTEGA	

RELACION DE BIENES

No. Inventario Actual	Descripción	* tipo de Uso
--------------------------	-------------	---------------

I-480800052- 00058-08	CAMIONETA RANGER CR W FORD MODELO 2009 PLACAS: PE-65-409	M
--------------------------	--	---

Lizeth del Rocio Nuñez Ortega
L.C. LIZETH DEL ROCIO NUÑEZ ORTEGA
Responsable del Area

NGA 2
L.A.E. ANGELICA MARIA GUADALUPE
GARCIA LOERA
Usuario Responsable

NOTA: EL PRESENTE DOCUMENTO ESTA FUNDAMENTADO EN EL ART. 22 DEL REGLAMENTO DE RESGUARDO PATRIMONIAL DEL PODER EJECUTIVO DEL ESTADO DE NAYARIT, SIENDO RESPONSABILIDAD DEL USUARIO Y DEL TITULAR DEL AREA CORRESPONDIENTE EL USO ADECUADO DE LOS BIENES CITADOS, DE CONFORMIDAD CON LO ESTABLECIDO EN LOS ARTS. 14 Y 16 DEL MISMO REGLAMENTO.
TODOS LOS ARTICULOS DESCRITOS EN EL PRESENTE DOCUMENTO QUEDAN BAJO LA ESTRICTA RESPONSABILIDAD DEL SIGNANTE, INCLUYENDO LOS POSIBLES CAMBIOS QUE SE REALICEN SIN PREVIO AVISO POR ESCRITO AL AREA ADMINISTRATIVA DE SU DEPENDENCIA.
EN CASO DE PÉRDIDA O EXTRAVÍO DE CUALQUIERA DE LOS BIENES SEÑALADOS EN EL PRESENTE RESGUARDO EL RESPONSABLE DEL MISMO TENDRÁ QUE REPONER DICHO BIEN EN ESPECIE O EFECTIVO EN UN PLAZO NO MAYOR A 10 DÍAS HÁBILES A PARTIR DE LA FECHA DE DETECCIÓN DEL FALTANTE.

FOR RANGER PLACAS PE-65-405

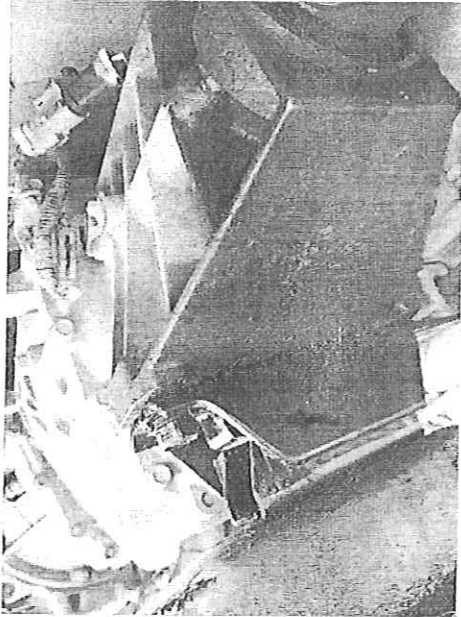



SOLICITUD DE RECURSOS



FECHA:	<i>diciembre 27, 2019</i>	NOMBRE:	<i>LUIS EDUARDO GARCIA MONROY</i>
CANTIDAD:	<i>1,872.24</i>	C/LETRA	<i>(UN MIL OCHOCIENTOS SETENTA Y DOS PESOS 24/100 M.N.)</i>

CONCEPTO: *SERVICIO Y REPARACIÓN DE AFINACIÓN DE MOTOR AL VEHICULO CHEVROLET AVEO MODELO 2013 PLACAS RGF-21-57 NUMERO ECONOMICO:88 A CARGO DE LIC. ELYA LÒRENA MARQUEZ OROZCO JEFA DEL DEPTO. DE SERVICIOS EDUCATIVOS, CONFORME A LA FACTURA No. 1805.*

SOLICITANTE

JEFE DE DEPTO. DE PLANEACIÓN

L.A.E. ANGÉLICA MARIA GUADALUPE GARCIA LOERA

LIC. MARIA GUADALUPE MARTINEZ RAMOS

NOMBRE Y FIRMA

NOMBRE Y FIRMA

LLENADO EXCLUSIVO DE:

PROGRAMACION Y PRESUPUESTOS:

PPS	AI	O	AP	U.R.	PARTIDA	CONCEPTO	IMPORTE

RECURSOS FINANCIEROS:

CUENTA	CONCEPTO	PARCIAL	DEBE	HABER

REGISTRO PRESUPUESTAL

APLICACIÓN CONTABLE Vº. Bº.

VALIDA DEPTO. ADMÓN. Y FINANZAS

C.P. CESAR IVAN PATIÑO ROBLES

L.C. YOLANDA CARRILLO AVALOS

L.C. LIZETH DEL ROCIO NUÑEZ ORTEGA



ORDEN DE SERVICIO



Nombre: LUIS EDUARDO GARCIA MONROY
Telefono:
R.F.C. GAML711101MV3
Domicilio: JOSEFA ORTIZ DE DOMINGUEZN #67 COL. 20 DE NOV
 C.P. 63100
Población: TEPIC, NAYARIT

Fecha:
 26 de diciembre de 2019

Consignese a:		Por Transportes	Fecha de entrada
L.A.V.	Empaque	Condiciones de pago CONTADO	Corresponde a requisición No.

Partida	Cantidad	Unidad	Descripción	P. Unitario	IMPORTE
	1	SERVICIO	SERVICIO Y REPARACIÓN DE AFINACIÓN DE MOTOR AL VEHICULO CHEVROLET AVEO MODELO 2013 PLACAS RGF-21-57	1,614.00	\$1,614.00
(UN MIL OCHOCIENTOS SETENTA Y DOS PESOS 24/100 M.N.)				SUBTOTAL:	\$1,614.00
				16% I.V.A.	\$258.24
				TOTAL \$	1,872.24

Servase enviamos factura original y citado el número de esta orden Copias

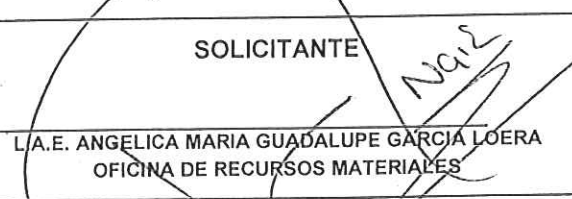
SOLICITANTE	VALIDA
 L.A.E. ANGELICA MARIA GUADALUPE GARCIA LOERA OFICINA DE RECURSOS MATERIALES	L.C. LIZETH DEL ROCIO NÚÑEZ ORTEGA JEFE DEL DEPARTAMENTO DE ADMINISTRACIÓN



**INSTITUTO
NAYARITA DE
EDUCACIÓN
PARA ADULTOS**

SOLICITUD DE SERVICIO

AVEO H MODELO 2013

NUM ECON 88

FECHA:

23/12/2019

FALLA O SERVICIO:

MANTENIMIENTO, REPARACION Y SERVICIOS.
EN LO GENERAL

MANDAR A:

TALLER GENERAL

SOLICITA

L.A.E. ANGÉLICA MARIA GUADALUPE GARCÍA LOERA
JEFA DE LA OFICINA DE RECURSOS MATERIALES

AUTORIZA:

L.C. LIZETH DEL ROCIO NUÑEZ ORTEGA
JEFA DEL DEPTO. DE ADMINISTRACIÓN

LUIS EDUARDO GARCIA MONROY GAML711101MV3 JOSEFA ORTIZ DE DOMINGUEZ No. 67 20 de Noviembre, Tepic 63100 Tepic Nayarit México	Tipo de Comprobante: I - Ingreso	
	Factura	
	SERIE:	
	FOLIO:	1805
FECHA:	27/12/2019 12:44:35	
Documento Válido		

Este documento es una representación impresa de un CFDI	Condición: 10 DIAS
Método de pago: 99 - Por definir	

Cliente: 002	Lugar de Expedición: 63100
INSTITUTO NAYARITA DE EDUCACION PARA ADULTOS	Moneda: MXN - Peso Mexicano
PADRE MEJIA No. 68 Tepic Centro 63000	Forma de pago: No. De Cuenta de Pago:
Tepic Tepic	
Nayarit México	99 - Por definir
Uso CFDI: G03 - Gastos en general	INE000506574

CANTIDAD	UNIDAD	CLAVE UNIDAD SAT	CLAVE PRODUCTO / SERVICIO	CONCEPTO / DESCRIPCIÓN	VALOR UNITARIO	DESC	IMPUESTOS	IMPORTE
1.00	PAQUETE	E48 - Unidad de servicio	78181500 - Servicios de mantenimiento y reparación de vehículos	SER001 SERVICIO Y REPARACION DE AFINACION DE MOTOR AL VEHICULO CHEVROLET AVEO MOD. 2013 RGF-21-57	1,614.00	0.00	002 - IVA - 258.24	1,614.00

Observaciones:
CFDI Relacionado:
Tipo Relación:-
CFDI Relacionado:

IMPORTE CON LETRA MIL OCHOCIENTOS SETENTA Y DOS PESOS 24/100 M.N. Régimen Fiscal: 621 - Incorporación Fiscal
--

SUBTOTAL:	1,614.00
I.V.A.:	258.24
TOTAL:	1,872.24



Folio fiscal:	E43FC1AA-8785-4975-8EC1-C0E8D89A9A65
Serie Certificado del Emisor:	00001000000408564872
No de Serie del Certificado del SAT:	00001000000404486074
Fecha y hora de certificación:	Diciembre 27 2019 - 13:44:56

Sello digital del CFDI
TD/0pXXKCPq00pLNF+Lx0NDfW0HfzJrLyaJHETuXouIE1kvq5pXk91B3K750w6C0f6D0+311F1X0U1M9FvdVobA0GrsL7owBr18ohtchhgqP+Ne5og77A2gvcFLKze6M1/vvAdmVq88/rFcojJ06800AfcCqJ0omFh7kaV8a9rNjX11EY3B008P70mT008a+vEg9hGryBR/jw1rU1F0D3VRf0Am1d5/oJmEnA7JkXy2o1HTr7e89LtzbbL2Df00Q7Thm1uk7n61yap5SNUfct1q0XU0Q1l0m:2E1nEXkd7w2kXhNwEaWPUZg9F8xTqA==
Sello del SAT
2Lyyr:0eMx7Jc2EukLttFfure+b3Vqqe1/8o1o0DreJ00R30JQ8En40jCC22hpF8pXfvt4661sXw93aZfE1X2QFV627hoqoPdfo/NOQVXJDa6k5eMjJ2e9JaG1CHJyspvg1G9KexUojE12Rf0fQc2033Cm9z3Y7qampR55Vry60uMaWB/hGQqcpAG06e7/Ry1leq3oERFP0085nD6840Q1MrgfA901lxw+NQmz31q6d7zk0w930ant749C8/4BpVAlWVbye2IGYtA81pXh80Y1ex/6v6892MAtphq2fFYtT8eAn/R2Nw1R60s2yrjbat808225F3AA==
Cadena original del complemento de certificación digital del SAT
111.11E43FC1AA-8785-4975-8EC1-C0E8D89A9A6512019-12-2713:44:561M3C810247C31D/0gXXKCPq00pLNF+Lx0NDfW0HfzJrLyaJHETuXouIE1kvq5pXk91B3K750w6C0f6D0+311F1X0U1M9FvdVobA0GrsL7owBr18ohtchhgqP+Ne5og77A2gvcFLKze6M1/vvAdmVq88/rFcojJ06800AfcCqJ0omFh7kaV8a9rNjX11EY3B008P70mT008a+vEg9hGryBR/jw1rU1F0D3VRf0Am1d5/oJmEnA7JkXy2o1HTr7e89LtzbbL2Df00Q7Thm1uk7n61yap5SNUfct1q0XU0Q1l0m:2E1nEXkd7w2kXhNwEaWPUZg9F8xTqA==1000010000040448607411

<?xml version="1.0" encoding="UTF-8"?>
 <cfdi:Comprobante xmlns:cfdi="http://www.sat.gob.mx/cfd/3"
 xmlns:xsi="http://www.w3.org/2001/XMLSchema-instance"
 xsi:schemaLocation="http://www.sat.gob.mx/cfd/3
 http://www.sat.gob.mx/sitio_internet/cfd/3/cfdv33.xsd" Version="3.3"
 Folio="1805" Fecha="2019-12-27T12:44:35"
 Sello="TD/0gXKKfCPq0OPyLPNF+LzoNuDfW0HfsJrLyaJHETuXouiElKvq5pAbLk9IB2K
 75Uw6Ccf6ZU4+jIlFixXUuIM9fvDvobAcGGr5L7owBr1Zohthh5gbP+MeSog27A2gvcfLK
 sr6eWi/vVeDmVvqR8/rKroYjJoD8MXAftCqJsoMPHh7WaVsBna9rNjX1I6EY3B0oHEP7Om
 TD08a+vEgHhGrYBH/jwvlrUlFbD3VRf0aXidG/oJMEnk7JkjXYs2olHTTrPb89LtzbbLZDf
 eQQUTMmAUK7n6IysTp5NUftIlqNxtUQTldMtZEImEXakd7wZrKhmNEaWPUZgs9FSxTqA=
 =" FormaPago="99" NoCertificado="00001000000408564872"
 Certificado="MIIGFTCCA/2gAwIBAgIUmdAwMDEwMDAwMDAwMDg1NjQ4NzIwDQYJKoZIh
 vcNAQELBQAwggGyMTGwNgYDVQQDDC9BLkMuIGRlbcBTZXJ2aWNpbyBkZSBZBGlpbmlzdHJ
 hY2nDs24gVHJpYnV0YXJpYTEvMCA1UECgwmU2VydmVjaW8gZGUgQWRtaW5pc3RyYWNpw
 7NuIFRyaWJldGFyaWExODQ2BGNvBAsMML0FkbWluaXN0cmFjacOzbiBkZSBTZWdlcmlkYWQ
 gZGUgBGEgSW5mb3JtYWNpw7NuMR8wHQYJKoZIhvcNAQkBFhBhY29kc0BzYXQuZ29iLm14M
 SYwJAYDVQQJDB1Bdi4gSGLkYXNbyA3NywgQ29sLiBHdWVycmVybzEOMAwGA1UEEQQwFMDY
 zMDAxZCzAJBgNVBAYTAK1YMRkwFwYDVQQIDBEaXN0cmllbyBGZWRLcmFsMRQwEgYDVQQHD
 AtDdWFlaHTDqW1vYzEVMBMGAlUELRMMU0FUOTcwNzAxTk4zZMV0wWwYJKoZIhvcNAQkCDE5
 SZXNwb25zYWJsZTogQWRtaW5pc3RyYWNpw7NuIENlbnRyYWWwZGUgU2VydmVjaW8gZGUg
 WJldGFyaW9zIGFsiENvbnRyaWJleWVudGUwHhcNMTcxMjE0MDIzZmZlMzA0WhcNMjExMjE0
 zMzA0WjCBTEJmCEGA1UEAxMATFVJUyBFRFRVBUKRpIEdBUNkNjQSBNT05ST1kxIzAhBgNVB
 CkTGKxvSVSMgRURVQVJETyBHQVJDSUEgTU9OUk9ZSMWlQYDVQQKEExpMVU1TIEVEVUFSRE8
 gR0FSQ01BIE1PT1JJPWTEWMBQGA1UELRMMNR0FNTDcxMTEwMUwzEjE0MDIzZmZlMzA0WjE0
 BDwAwggEKAoIBAQCzVVpuQqHvPiNvD/Kyg0y7XEPZp0d8CTs1pU0jw9ACpKkmePyMV5sSv
 Ob2aoYLqKH9oS/H1Fvyu0wa/RliV941yURWtXU+hMwoMuf50eKrnOKkMOgUk+NBT0EhgOg
 l1L6UL8XMjONlyPy31F0YqMSSb1+lmr4RlesYyw7hBjOTNckaMym1FaY0ouAVkzA4MztfJ
 p++nCZb+04ikdfTwb9ZBm180ZfZgMi7aGszzU2CM9/fekgEjtzi97LU86f/cntViPyYZCY
 ixx9NOYZjVsS4vEq8YC8r0VZxJCBORuFPugdk6Ri9kK+2Axn4Thaf/e5twiPKFchwLb3Du
 xhJfbJLAgMBAAGjHTAbMAwGA1UdEwEB/wQCMAAwCwYDVR0PBAQDAgbAMA0GCSqGSIb3DQEF
 BCwUAA4ICAQCpEaHUNHjWyPwwZhzP21mPkVY8Djjm0T37hQQ/wl4BL2+fKHeTsqIbHNHLP
 PXHLQd9IqNBhx9GaaJegFfprtm3UDk5VvT3C3ZWIYr/EivzmMCioguH6sgSERTNsN1ycGH
 I/LIEb+PXvWcov4+pBmPNMiXXa3ZJ7RcqVojOmj3G4E1HcCrZL29CkxfB151rGQ+aozNKO
 TpbFSbYM9G+v3r+PNOBKah8pNS+REEmeW5tHrqOTL2oMdwym4IIHhksIMbbvA8PerQIrwK
 WXkD7zCcfeddxG4DRh0+kKORk4Uik2VnU2iDmClqHnpNTbnDcilZh998OZymIYyATXk76
 sdSNmqJKX4PDGerhJjxxxK6g4qPFxNTDvLttHvoYaqU071aiHL0qtn5aHiPqUHxca3cwTp
 +ukiyepLraH0xbXNgX841TmmY4u9jiayJPmgyQXgY5yvl+xWhl3zblmChQ3/OL/cotzUV
 gBW0ny013sHK1KrTytiBOgABGP2PyxMFXDohvh0+i3Fby5REulxx5xT8I1E8q4AL8ulj7
 P2jHVLLop5bC/pl++/4Vfzo2yBiiCcQK9m2F44P4TOFFrtmCcVXv+whFXNjZYDqpDXrKYG
 2J6AzSayfTGet+OelAmftIrYNz23fg00hWUCbSVDcULPvZ71E+y6x6+pvPjdzjFBA=="
 CondicionesDePago="10 DIAS" SubTotal="1614.00" Moneda="MXN"
 Total="1872.24" TipoDeComprobante="I" MetodoPago="PPD"
 LugarExpedicion="63100">

<cfdi:Emisor RegimenFiscal="621" Rfc="GAML711101MV3"
 Nombre="LUIS EDUARDO GARCIA MONROY"></cfdi:Emisor><cfdi:Receptor
 Rfc="INE000506574" Nombre="INSTITUTO NAYARITA DE EDUCACION PARA
 ADULTOS" UsoCFDI="G03"></cfdi:Receptor><cfdi:Conceptos>
 <cfdi:Concepto ClaveProdServ="78181500"
 ClaveUnidad="E48" Cantidad="1.00" Unidad="PAQUETE"
 NoIdentificacion="SER001" Descripcion="SER001
SERVICIO Y
 REPARACION DE AFINACION DE MOTOR AL VEHICULO CHEVROLET AVEO MOD. 2013
 RGF-21-57" ValorUnitario="1614.00"

Importe="1614.00"><cfdi:Impuestos><cfdi:Traslados><cfdi:Traslado
Base="1614.00" Impuesto="002" TipoFactor="Tasa" TasaOCuota="0.160000"
Importe="258.24"/></cfdi:Traslados></cfdi:Impuestos></cfdi:Concepto></
cfdi:Conceptos><cfdi:Impuestos
TotalImpuestosTrasladados="258.24"><cfdi:Traslados><cfdi:Traslado
Impuesto="002" TipoFactor="Tasa" TasaOCuota="0.160000"
Importe="258.24"/></cfdi:Traslados></cfdi:Impuestos><cfdi:Complemento>
<tfd:TimbreFiscalDigital
xsi:schemaLocation="http://www.sat.gob.mx/TimbreFiscalDigital
http://www.sat.gob.mx/sitio_internet/cfd/TimbreFiscalDigital/TimbreFis
calDigitalv11.xsd"
xmlns:tfd="http://www.sat.gob.mx/TimbreFiscalDigital"
xmlns:xsi="http://www.w3.org/2001/XMLSchema-instance" Version="1.1"
UUID="E43FC1AA-8785-4975-8EC1-C0EBDB9A9A65" FechaTimbrado="2019-12-
27T13:44:56" RfcProvCertif="MAS0810247C0"
SelloCFD="TD/0gXKKfCPq0OPyLPNF+LzoNuDfw0HfsJrLyaJHETuXouiElKvq5pAbLk9I
B2K75Uw6Ccf6ZU4+jIlFixXUuIM9fvdVobAcGGr5L7owBr1Zohthh5gbP+MeSog27A2gvc
fLKsr6eWi/vVeDmVvqR8/rKroYjJoD8MXAftCqJsoMPHh7WaVsBna9rNjXlI6EY3B0oHEP
7OmTD08a+vEgHhGrYBH/jwvLrUlFbD3VRf0aXidG/oJMenk7JkjXys2olHTrPb89LtzbbL
ZDfeQQUTMmAluK7n6IysTp5NUftIlqNXtUQTldMtZEimEXakd7wZrKhmNEaWPUZgs9FSxT
qA==" NoCertificadoSAT="00001000000404486074"
SelloSAT="ZLyytUeAeJKJeEuXitFIure+b3VgqeI/HqioGDzeUKXH3UuQY8En40jGCf2M
pf9qXftvt4f61sYxw9Jaf6LX2OFV62jhoqoPd4o/hOQVXJDdaOk5seMjJ2m9JsG1CHJYz9
pvngz1G9KrxUoj6ZZHfQFqCZb33Cb9zjYKqdmptR59Vry6GuMaWB/hGQzcpAG0GeT/RyI
le+g3oERPP008Sn04d84OQ1Mrgfa9QtlsW+NQmr3iqWd7Zk0zw9TOanT49C8/4BpVa1WVB
yzE2GYtR91pxAhs0Ylex/6v68MhMATphq2sFYtGtseAn/REMwlr60sZytjb4am808q25FJ
aA=="></cfdi:Complemento></cfdi:Comprobante>



INEA
INSTITUTO NACIONAL DE
EDUCACIÓN PARA
ADULTOS



**INSTITUTO
NACIONAL PARA
LA EDUCACIÓN
DE LOS ADULTOS**

Departamento de Bienes Muebles e Inmuebles

VALE DE RESGUADO DE BIENES

Folio :	61
Fecha :	03/09/2019

DATOS DEL USUARIO	
NUM. ECON :88	Nombre : LIC. ELVA LORENA MARQUEZ OROZCO
Puesto : JEFA DEL DEPTO. DE SERVICIOS EDUCATIVOS	
DATOS DE DEPENDENCIA DE ADSCRIPCIÓN	
Dependencia :INEA	Area : ADMINISTRACION
Municipio : TEPIC	Localidad : TEPIC
Responsable: LIZETH DEL ROCIO NUÑEZ ORTEGA	

RELACION DE BIENES

No. Inventario Actual	Descripción	* tipo de Uso
VEHICULO ESTATAL	CHEVROLET AVEO H No. DE SERIE 3G1TA5AF8DL110323 PLACAS RGF-21-57	C

Lizeth del Rocio Nuñez Ortega

LIC. LIZETH DEL ROCIO NUÑEZ ORTEGA
Responsable del Area

Elva Lorena Marquez Orozco

LIC. LORENA MARQUEZ OROZCO
Usuario Responsable

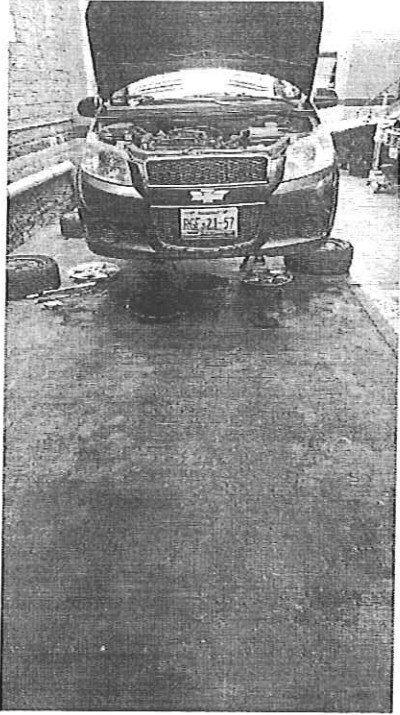



SOLICITUD DE RECURSOS



Acuse

FECHA:	diciembre 16, 2019	NOMBRE:	JUVENTINO ALONSO GOMEZ BUENO
CANTIDAD:	9,677.00	C/LETRA	(NUEVE MIL SEISCIENTOS SETENTA Y SIETE PESOS 00/100 M.N.)

CONCEPTO: REPARACIÓN DE MOTOCICLETA SUZUKI HURACAN 125 BLANCA MODELO 2008 PLACAS X83GU NÚMERO ECONOMICO 56 (CAMBIO DE TANQUE PARA GASOLINA, SALPICADERA, TAPA DE METAL ORIGINAL Y SERVICIO GENERAL) A CARGO DE LA MTRA. JOSELIN DEL CARMEN GUTIERREZ BERNAL COORDINADORA DE ZONA 03 CON SEDE EN TEPIC. CONFORME A LA FACTURA No. 4118.

SOLICITANTE

JEFE DE DEPTO. DE PLANEACIÓN

L.A.E. ANGELICA MARIA GUADALUPE GARCIA LOERA

LIC. MARIA GUADALUPE MARTINEZ RAMOS

NOMBRE Y FIRMA

NOMBRE Y FIRMA

LLENADO EXCLUSIVO DE:

PROGRAMACION Y PRESUPUESTOS:

PPS	AI	O	AP	U.R.	PARTIDA	CONCEPTO	IMPORTE

RECURSOS FINANCIEROS:

CUENTA	CONCEPTO	PARCIAL	DEBE	HABER

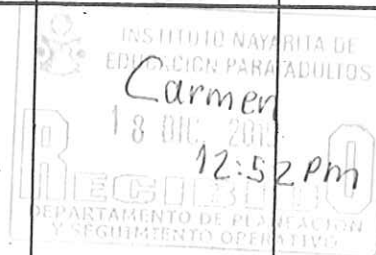

REGISTRO PRESUPUESTAL	APLICACIÓN CONTABLE Vo. Bo.	VALIDA DEPTO. ADMÓN. Y FINANZAS
C.P. CESAR IVAN PATIÑO ROBLES	L.C. YOLANDA CARRILLO AVALOS	L.C. LIZETH DEL ROCIO NUÑEZ ORTEGA

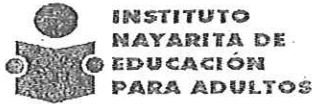

ORDEN DE SERVICIO



Nombre: JUVENTINO ALONSO GOMEZ BUENO
Telefono: 311 1331060
R.F.C. GOBJ770402V1A
Domicilio: AV. P. SNCHEZ SUR 3, COL. ENTRO
 C.P. 63000
Población: TEPIC, NAYARIT

Fecha:
 20 de noviembre de 2019

Consignese a:		Por Transportes	Fecha de entrada
L.A.V.	Empaque	Condiciones de pago CONTADO	Corresponde a requisición No.

Partida	Cantidad	Unidad	Descripción	P. Unitario	IMPORTE
	1	PAQ	REPARACIÓN DE MOTOCICLETA SUZUKI HURACAN 125 BLANCA MODELO 2008 PLACAS X83GU NUMERO ECONOMICO: 56 (CAMBIO DE TANQUE PARA GASOLINA, SALPICADERA TAPA DE METAL ORIGINAL Y SERVICIO GENERAL)	8,342.24	\$8,342.24
(NUEVE MIL SEISCIENTOS SETENTA Y SIETE PESOS 00/100 M.N.)				SUBTOTAL:	\$8,342.24
				16% I.V.A.	\$1,334.76
				TOTAL \$	9,677.00

Sírvase enviarnos factura original y citado el número de esta orden

Copias

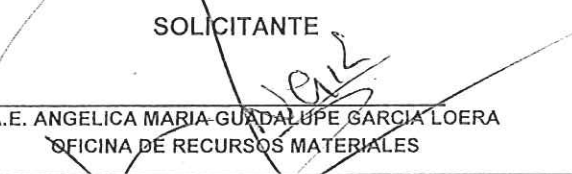
SOLICITANTE	VALIDA
 L.A.E. ANGELICA MARIA GUADALUPE GARCIA LOERA OFICINA DE RECURSOS MATERIALES	L.C. LIZETH DEL ROCIO NUÑEZ ORTEGA JEFE DEL DEPARTAMENTO DE ADMINISTRACIÓN



Juventino Alonso Gómez Bueno

GOBJ770402V1A
RÉGIMEN FISCAL: 621 - Incorporación Fiscal
Av. P. Sanchez Sur, 3, Centro, 63000, Tepic, Nayarit, México
Tel. 3111331060

CLIENTE

INSTITUTO NAYARITA DE EDUCACIÓN PARA ADULTOS
INE000506574

USO CFDI: G03 - Gastos en general
PADRE MEJÍA, 68, Tepic Centro, 63000, Tepic, Nayarit, México

Factura 4167

FOLIO FISCAL (UID)
415113F3-CDD0-4791-9059-67B0B0345F36
NO. DE SERIE DEL CERTIFICADO DEL SAT
00001000000403498740
NO. DE SERIE DEL CERTIFICADO DEL EMISOR
00001000000414189765
FECHA Y HORA DE CERTIFICACIÓN
2019-12-16T14:16:22
RFC PROVEEDOR DE CERTIFICACIÓN
FLI081010EK2
FECHA Y HORA DE EMISIÓN DE CFDI
2019-12-16T13:00:30
LUGAR DE EXPEDICIÓN
63000

CONCEPTOS

Table with 5 columns: Cantidad, Unidad, Descripción, Precio Unitario, Importe. Row 1: 1.00, H87, REPARACION DE MOTOCICLETA SUZUKI HURACAN 125 BLANCA CON No. DE MOTOR X83GU. Cambio de tanque para gasolina, salpicadera del.,tapa de metal original y servicio general. \$ 8,342.24, \$ 8,342.24

Clave Prod. Serv. - 25191700 Equipo para el mantenimiento de vehiculo
Impuestos:
Traslados:
002 IVA Base - \$ 8,342.24 Tasa - 0.160000 Importe - \$ 1,334.76

IMPORTE CON LETRA

NUEVE MIL SEISCIENTOS SETENTA Y SIETE PESOS, 00/100 MXN

SUBTOTAL \$ 8,342.24
TRASLADO IVA TASA 0.160000 \$ 1,334.76
TOTAL \$ 9,677.00

TIPO DE COMPROBANTE
FORMA DE PAGO
MÉTODO DE PAGO
MONEDA

I - Ingreso
03 - Transferencia electrónica de fondos
PUE - Pago en una sola exhibición
MXN - Peso Mexicano

SELLO DIGITAL DEL CFDI

Fd8WJJC6zM0RLuFziwwKJORYP8EPY6sSNAQI0IKQV5rbks/B07P6Hqgk+YoIAQpiQzJHxKIVgrXayGnmwYa6mDMDSVXbPQ88AT9XGrGsnk+N8NvzCqbnA5EjoPRZ
AjdbyuMgd/KEtWoYiOa+99fm40nk18YIZYoQjsN/Ma/SDUnLTLAns4gKoW/BwoYNQit4USwOu1Ox8Puab227Tx1S8aVoF9BHGDx4WqeBDhqlL50bNNBs7cvfsvRz5jzz
X1dph6LTGppfeB+TPpm5spcGP47mWZ4FJ9Ln5pM0RJM+k754A/FsNXLM7p1vKumFXFa8KtrrD/S5tYAUdAwXA==

SELLO DIGITAL DEL SAT

hXKDMxveymR4Ples3JuytSMOfRQH4ObwoeGSDxsHKI0zAZAHTxObj6hmAxEa54f611yXKswQcwJJ0525scxChkazg3EbfHc+23KCN69FEeoYZ33/gav91pBhgYZgmb
gKeoppQBmvmwOB0uqo5mY6nFNPP5Fu18kz8Dnaf3IGYp6EuPf6E3Sw2SidSoY1vkVQInuJMWwacWiiYNN79TmNsGX2VB0RdTAswjmcSMiBrSKXq6zuE3ZIL3c/OxOUI
kgWPYpEGqHuiPegrR1+8fURuGRdelcvYrfBB3ehWEQdELNf1HW0ELHT7LvSWXox2VLELQnJWb6LzBNjnw==

CADENA ORIGINAL DEL COMPLEMENTO DE CERTIFICACIÓN DIGITAL DEL SAT

||1.1|415113F3-CDD0-4791-9059-67B0B0345F36|2019-12-16T14:16:22|FLI081010EK2|Fd8WJJC6zM0RLuFziwwKJORYP8EPY6sSNAQI0IKQV5rbks/B07P6Hqgk+YoIAQpiQzJHxKIVgrXayGnmwYa6mDMDSVXbPQ88AT9XGrGsnk+N8NvzCqbnA5EjoPRZAJdbyuMgd/KEtWoYiOa+99fm40nk18YIZYoQjsN/Ma/SDUnLTLAns4gKoW/BwoYNQit4USwOu1Ox8Puab227Tx1S8aVoF9BHGDx4WqeBDhqlL50bNNBs7cvfsvRz5jzzX1dph6LTGppfeB+TPpm5spcGP47mWZ4FJ9Ln5pM0RJM+k754A/FsNXLM7p1vKumFXFa8KtrrD/S5tYAUdAwXA=|00001000000403498740||



<?xml version="1.0" encoding="utf-8"?><cfdi:Comprobante
xmlns:xsi="http://www.w3.org/2001/XMLSchema-instance"
xsi:schemaLocation="http://www.sat.gob.mx/cfd/3
http://www.sat.gob.mx/sitio_internet/cfd/3/cfdv33.xsd" Version="3.3"
Folio="4167" Fecha="2019-12-16T13:00:30"
Sello="Fd81WJJC6zMORLuFziwKjORYP8EPY6s5NAQl0IKQV5rbks/B07P6Hqgk+YoIAQ
piQjzJHxKIVgrXayGnmwYa6mDMDSVXbPQ88AT9XGrGsnk+N8NvzCqbnA5EjoPRZAJdbYuM
gd/KETwoYiOa+99fm40nk18YIZYoQjsN/Ma/SDUnLTLAns4gKoW/BwoYNQt4USwOu10x8
Puab227Tk1S8aVoF9BHGdx4WqeBDhghLi50bNNBs7cvfsvR/z5jzzX1idph6LTGppfeB+T
Ppm5spcGP47mWZ4FJ9Ln5pM0RJm+K754A/FSnXLM7p1vKumFXFa8KtrrD/S5tYAuDawXA=
=" FormaPago="03" NoCertificado="00001000000414189765"
Certificado="MIIGGzCCBAOgAwIBAgIUMDAwMDEwMDAwMDA0MTQxODk3NjUwDQYJKoZIh
vcNAQELBQAwggGyMTGwNgYDVQQDDC9BLkMuIGRlYCBTZXJ2aWNpbyBkZSBZBZG1pbmlzdHJ
hY2nDs24gVHJpYnV0YXJpYTEvMC0GA1UECgwU2VydmljaW8gZGUgQWRtaW5pc3RyYWNpw
7NuIFRyaWJldGFyaWEXODA2BgNVBAsML0FkbWluaXN0cmFjacOzbiBkZSBTZWdlcm1kYWQ
gZGUgUGBGEgSW5mb3JtYWNpw7NuMR8wHQYJKoZIhvcNAQkBFhBhY29kc0BzYXQuZ29iLm14M
SYwJAYDVQQJDB1Bdi4gSGlkYXNbyA3NywqQ29sLiBHdWVycmVyb3EOMAwGA1UEEQwFMDY
zMDAxZCzAJBgNVBAYTAk1YMRkwFwYDVQQIDDBEaXN0cm10byBGZWRLcmFsmRQwEgYDVQQHD
AtDdWFlaHTDgW1vYzEVMBMGAlUELRMMU0FUOTcwNzAxTk4zMV0wWwYJKoZIhvcNAQkCDE5
SZXNwb25zYWJsZTogQWRtaW5pc3RyYWNpw7NuIEN1bnRyYWNwZGUgU2VydmljaW8gZGUg
WJldGFyaW9zIGFfIENvbnRyaWJleWVudGUwHhcNMTkwNDA0MDQ1MjQ3WhcnMjMwNDA0MDQ
1MjQ3WjCBuzElMCMGA1UEAxMcs1VWRU5USU5PIEFMT05TTyBHT01FWiBCVUVOTzElMCMGA
1UEKRMcs1VWRU5USU5PIEFMT05TTyBHT01FWiBCVUVOTzElMCMGA1UEChMcs1VWRU5USU5
PIEFMT05TTyBHT01FWiBCVUVOTzEWMBQGA1UELRMNR09CSjc3MDQwM1YxQTEbMBkGA1UEB
RMSR09CSjc3MDQwMkhOVE1OVjAwMQ8wDQYDVQQLEwZnQVRSSVowggEiMA0GCSqGSIb3DQE
BAQUAA4IBDwAwggEKAoIBAQCnlqhrY3Q6GxnBBRm10REl+xs+C0Qs3lRN2ybUsFGO27m4D
IvmjLhS7pEtDh911JmSUSbEiBiLTPPPeYPLqkKPKjKloFjJULdsigaQNTIVj1cJ4rhxCr85
wyS1IyWhfxGITcPbeFTL7uPiB5+82yDtFlA0aZf4v+b8Jat9nklMOa6i7QAfBDkEoXtVlA
7RgLip/JGGY7kKxyTI2/8ZwLclKhFjE91S4G0eqqZx4ArRXdb8sT6wuL4e2DraE6XQ3X/X
uf8kbe7XJvWHRxDxO7qotZcxYighQt9P5ZVavPn1nx4LNDsYZcmSKdBc41T7gYyT+NDsVp
wD7nNvN2C8ny+CpAgMBAAGjHTAbMAwGA1UdEwEB/wQCAAawCwYDVR0PBAQDAgBAMA0GCSq
GSIB3DQEBcWUAA4ICAQCbJa7h9N5hv0gmjBfMPfIGdfFCoi6B5aLcysrivP90kQ+ymjuFQ
QG+K0U4H5QIU44kv1DxZ1J+eeXFGwLXJ4huigg4Ap0bcxMSDJPYVl93KrtEiA96OYgiGZ
1JmWm6NEV8YhjJc/FrNXNM8Qol2MU2sR8enbyQ/mTOqMgIXq+JkQ8GdKGTgZ3w42Kyflm
SIqqLQ3GC2WJtffiwnXV88uST36JfESUho1kKNq5mPflMP5otuq73ileaA7cr8qeWDT1n6I
zVz5FYGuGSixUisHUwfyHCpKuLDAVhm/XYOJQK1ND/uPic0vzJjR98M35UGCJor6DgdaL
VZDfzhvm5D0c3KiKfnVAAQILKgxjtk5PgEvEjWuEdLNgQ5/rAeE4MXhGSTFFt/Pcv88wR8
7yVBU8qPfhqgMp0aalalZCY7o0cR/5XSsx9+CyBeVoG9i18111+1ZFNrva8mDJqysvqOJJH
+mLQSFij/jsaCqIKlrbQSLvxBSjHbcqew4rvj9nftAnhGRjQIY6PrzKqPUPMZUltSH9vn
nytKNO0Ctp6yeS5w000Pn/GA6fqODQx9I1I13mlQuxcGaeFae5kHKXDz75sZzPT9Bc6txR
Ip79xk2UJlrvhmXBepplb3psIqw/91m/U+j1+NdLdGngreBXEBKrfAhjMLQDPF4y020W4b
Xjw==" SubTotal="8342.24" Moneda="MXN" Total="9677.00"
TipoDeComprobante="I" MetodoPago="PUE" LugarExpedicion="63000"
xmlns:cfdi="http://www.sat.gob.mx/cfd/3"><cfdi:Emisor
Rfc="GOBJ770402V1A" Nombre="Juventino Alonso GÃmez Bueno"
RegimenFiscal="621" /><cfdi:Receptor Rfc="INE000506574"
Nombre="INSTITUTO NAYARITA DE EDUCACIÃN PARA ADULTOS" UsoCFDI="G03"
/><cfdi:Conceptos><cfdi:Concepto ClaveUnidad="H87"
ClaveProdServ="25191700" Cantidad="1" Descripcion="REPARACION DE
MOTOCICLETA SUZUKI HURACAN 125 BLANCA CON No. DE MOTOR X83GU. Cambio
de tanque para gasolina, salpicadera del., tapa de metal original y
servicio general" ValorUnitario="8342.241379"
Importe="8342.241379"><cfdi:Impuestos><cfdi:Traslados><cfdi:Traslado
Base="8342.241379" Impuesto="002" TipoFactor="Tasa"

TasaOCuota="0.160000" Importe="1334.758621"
</cfdi:Traslados></cfdi:Impuestos></cfdi:Conceptos></cfdi:Impuestos>
TotalImpuestosTrasladados="1334.76"></cfdi:Traslados></cfdi:Traslado
Impuesto="002" TipoFactor="Tasa" TasaOCuota="0.160000"
Importe="1334.76"
</cfdi:Traslados></cfdi:Impuestos></cfdi:Complemento><tfd:TimbreFiscalDigital
Version="1.1" RfcProvCertif="FLI081010EK2" UUID="415113F3-CDD0-4791-9059-67B0B0345F36" FechaTimbrado="2019-12-16T14:16:22"
SelloCFD="Fd8lWJJC6zM0RLuFziwwKjORYP8EPY6s5NAQl0IKQV5rbks/B07P6Hqgk+Yo
IAQpiQjzJHxKIVgrXayGnmwYa6mDMDSVXbPQ88AT9XGrGsnk+N8NvzCqbnA5EjoPRZAJdb
YuMgd/KetwoYiOa+99fm40nk18YIZYoQjsN/Ma/SDUnLTLAns4qKoW/BwoYNQtt4USwOul
Ox8Puab227Tk1S8aVoF9BHGdx4WqeBDhghLi50bNNBs7cvfsvR/z5jzzX1idph6LTGppfe
B+TPpm5spcGP47mWZ4FJ9Ln5pM0RjM+K754A/FSnXLM7p1vKumFXFa8KtrrD/S5tYAuDaw
XA==" NoCertificadoSAT="00001000000403498740"
SelloSAT="hXKDMxveyntR4PIes3jUytSMOfROH4Ob/woeGSDxsHKI0zAZAHTxObj6hmAx
rEa54f6I1yXKswQcwJJ0525scxCnkazg3EbfHc+23KCN69FEeoYZ33/gav91pBhgYZgmbg
KeoppQBMvmwOB0Jqo5mY6nfNPP5Fut8kz8Dnaf3lGYp6EuPf6E3Sw2SidSoYlVkvQInuJM
WwacWIYYN7l9TmNsGX2VB0RdTASwjmc5MiBrSKXq6zue3ZIL3c/OxOUikgWPYpEGqHiuPe
grR1+8fURuGRdelcvYtrfBB3ehWEQdELNtFlHWi0ELHT7LvSWXox2fVLleLQnJWb6LzBNj
nw==" xmlns:tfd="http://www.sat.gob.mx/TimbreFiscalDigital"
xsi:schemaLocation="http://www.sat.gob.mx/TimbreFiscalDigital
http://www.sat.gob.mx/sitio_internet/cfd/TimbreFiscalDigital/TimbreFiscalDigitalv11.xsd" /></cfdi:Complemento></cfdi:Comprobante>

Departamento de Bienes Muebles e Inmuebles

VALE DE RESGUADO DE BIENES

Folio :	17
Fecha :	24/09/2019

DATOS DEL USUARIO	
No.ECONO.56	Nombre :MTRA JOSELIN DEL CARMEN GUTIERREZ BERNAL
Puesto : COORDINADORA DE ZONA 03 TEPIC	
DATOS DE DEPENDENCIA DE ADSCRIPCIÓN	
Dependencia :INEA	Area : ADMINISTRACION
Municipio :TEPIC	Localidad : TEPIC
Responsable: L.C. LIZETH DEL ROCIO NUÑEZ ORTEGA	

RELACION DE BIENES

No. Inventario	Descripción	* tipo de Uso
Actual		
G-480800132-0010-08	No.SERIE :LC6PCJK6380814972 MOTOCICLETA SUZUKI MOD. EN-125 MODELO 2008 E44 PLACAS: X83GU	M

Lizeth del Rocio Nuñez Ortega
L.C. LIZETH DEL ROCIO NUÑEZ ORTEGA
Responsable del Area

Mtra. Joselin del Carmen Gutierrez Bernal
MTRA JOSELIN DEL CARMEN
GUTIERREZ BERNAL
Usuario Responsable

NOTA: EL PRESENTE DOCUMENTO ESTA FUNDAMENTADO EN EL ART. 22 DEL REGLAMENTO DE RESGUARDO PATRIMONIAL DEL PODER EJECUTIVO DEL ESTADO DE NAYARIT, SIENDO RESPONSABILIDAD DEL USUARIO Y DEL TITULAR DEL AREA CORRESPONDIENTE EL USO ADECUADO DE LOS BIENES CITADOS, DE CONFORMIDAD CON LO ESTABLECIDO EN LOS ARTS. 14 Y 15 DEL MISMO REGLAMENTO.
TODOS LOS ARTICULOS DESCRITOS EN EL PRESENTE DOCUMENTO QUEDAN BAJO LA ESTRICTA RESPONSABILIDAD DEL SIGNANTE, INCLUYENDO LOS POSIBLES CAMBIOS QUE SE REALICEN SIN PREVIO AVISO POR ESCRITO AL AREA ADMINISTRATIVA DE SU DEPENDENCIA.
EN CASO DE PÉRDIDA O EXTRAVÍO DE CUALQUIERA DE LOS BIENES SEÑALADOS EN EL PRESENTE RESGUARDO EL RESPONSABLE DEL MISMO TENDRA QUE REPONER DICHO BIEN EN ESPECIE O EFECTIVO EN UN PLAZO NO MAYOR A 10 DIAS HABILES, A PARTIR DE LA FECHA DE DETECCIÓN DEL FALTANTE.

* P= Personal C= Colectivo M= Compartido



ORDEN DE SERVICIO



Nombre: JUVENTINO ALONSO GOMEZ BUENO
Telefono: 311 1331060
R.F.C. GOBJ770402V1A
Domicilio: AV. P. SNchez SUR 3, COL. ENTRO
 C.P. 63000
Población: TEPIC, NAYARIT

Orden No.
Fecha: 20 de noviembre de 2019

Consignese a:		Por Transportes	Fecha de entrada
L.A.V.	Empaque	Condiciones de pago CONTADO	Corresponde a requisición No.

Partida	Cantidad	Unidad	Descripción	P. Unitario	IMPORTE
	1	PAQ	REPARACIÓN DE MOTOCICLETA SUZUKI HURACAN 125 BLANCA MODELO 2008 PLACAS X83GU NÚMERO ECONOMICO 56 (CAMBIO DE TANQUE PARA GASOLINA, SALPICADERA, TAPA DE METAL ORIGINAL Y SERVICIO GENERAL).	8,342.24	\$8,342.24
(NUEVE MIL SEISCIENTOS SETENTA Y SIETE PESOS 00/100 M.N.)				SUBTOTAL:	\$8,342.24
				16% I.V.A.	\$1,334.76
				TOTALS	9,677.00

Sírvase enviarnos factura original y citado el número de esta orden

Copias

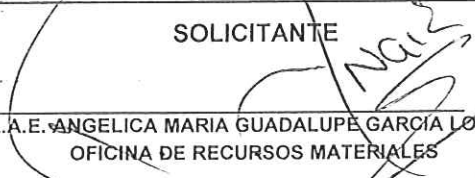
SOLICITANTE	VALIDA
 L.A.E. ANGELICA MARIA GUADALUPE GARCIA LOERA OFICINA DE RECURSOS MATERIALES	L.C. LIZETH DEL ROCIO NUÑEZ ORTEGA JEFE DEL DEPARTAMENTO DE ADMINISTRACIÓN

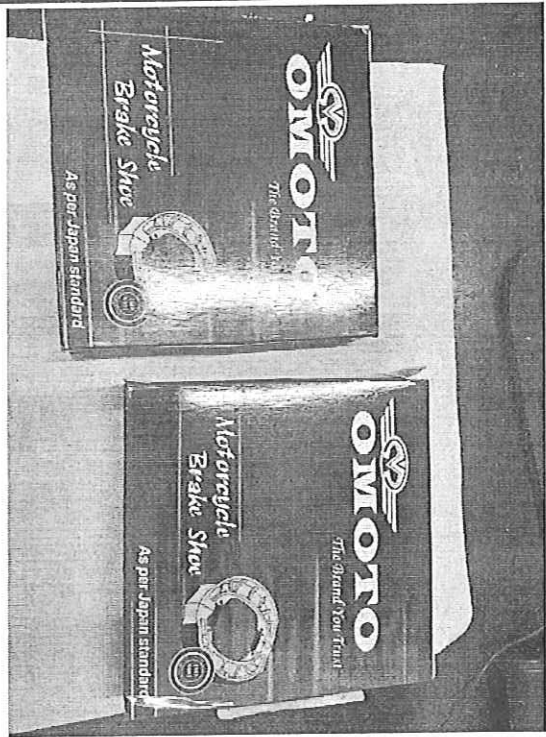
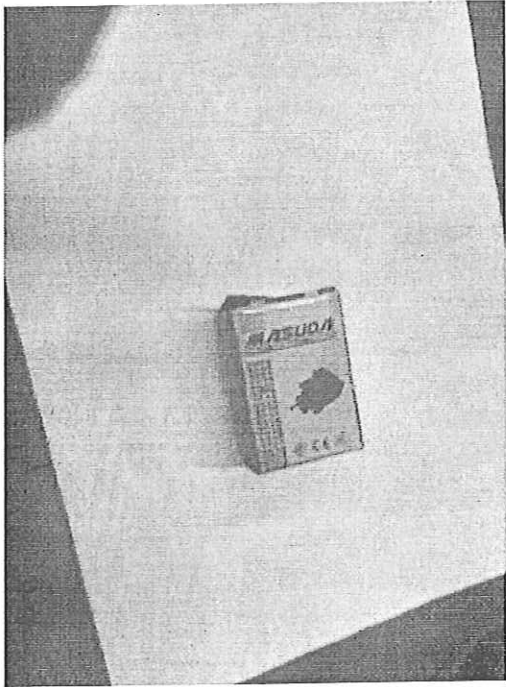
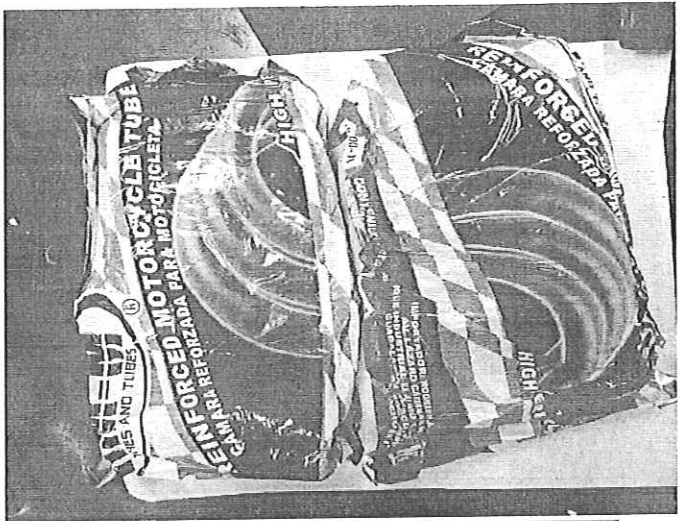

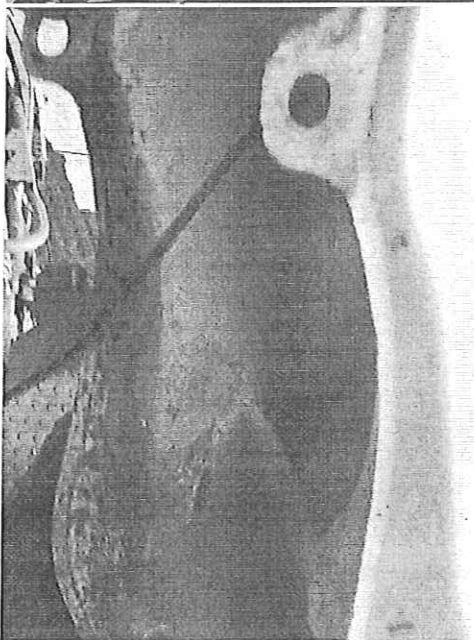
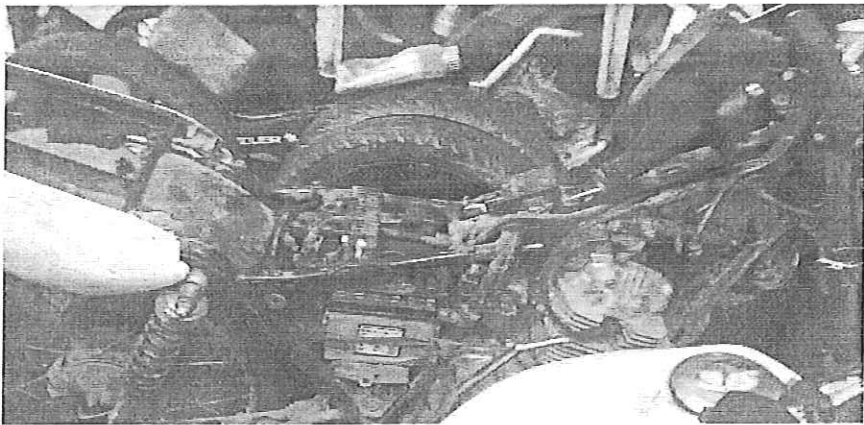

MOTO CENTRO

motocentrotepic@hotmail.com

TEPIC, NAYARITA DE 28 DE NOVIEMBRE 2019

COTIZACION: Suzuki huracán sin placa moto de la sierra

1 tanque de Suzuki huracán ORIGINAL.....	\$6,800.00
1 destellador de direccionales.....	\$40.00
1 balatas delanteras.....	\$80.00
1 balatas traseras.....	\$80.00
1 servicio general.....	\$464.00
1 llanta 275/18.....	\$600.00
1 Llanta 3.00-18.....	\$600.00
2 cámaras 300/18.....	\$180.00
1 Cable de freno delantero.....	\$60.00
1 filtro de aire.....	\$45.00
Lavar carburador y punterías.....	\$464.00
1 mano de obra.....	\$464.00
1 tapa de metal original Suzuki.....	\$600.00

TOTAL..... \$ 10,477.00

Sin más por el momento quedo a sus órdenes para cualquier duda o aclaración.

ATTE

JUVENTINO ALONSO GOMEZ BUENO

P.SANCHEZ # 3 ESQUINA AV.ALLENDE COLONIA CENTRO. TEL. 133 10 60

Acuse



SOLICITUD DE RECURSOS

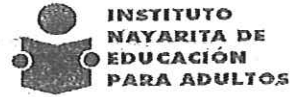

FECHA:	diciembre 17, 2019	NOMBRE:	LUIS EDUARDO GARCIA MONROY
CANTIDAD:	9,976.00	C/LETRA	(NUEVE MIL NOVECIENTOS SETENTA Y SEIS PESOS 00/100 M.N.)

CONCEPTO: *SERVICIO Y REPARACIÓN DE SUSPENSIÓN (2 AMORTIGUADORES, ROTULAS, BUJES DE HORQUILLAS, HULES DE BARRA ESTABILIZADORA, BASES DE AMORTIGUADORES, HULES DE REBOTE, ALINEACIÓN) AL VEHICULO JEEP PATRIOT MODELO 2012 PLACAS RGF-21-56 NUMERO ECONOMICO: 91 A CARGO DE LIC. BERTHA MARIA ELENA COVARRUBIAS BOBADILLA ENCARGADA DEL DEPTO. DE ACREDITACIÓN. CONFORME A LA FACTURA No. 1800.*

SOLICITANTE	JEFE DE DEPTO. DE PLANEACIÓN
<i>L.A.E. ANGELICA MARIA GUADALUPE GARCIA LOERA</i>	<i>LIC. MARIA GUADALUPE MARTINEZ RAMOS</i>
NOMBRE Y FIRMA	NOMBRE Y FIRMA

LLENADO EXCLUSIVO DE:

PROGRAMACION Y PRESUPUESTOS:

PPS	AI	O	AP	U.R.	PARTIDA	CONCEPTO	IMPORTE

RECURSOS FINANCIEROS:

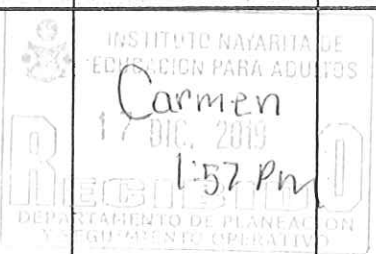
CUENTA	CONCEPTO	PARCIAL	DEBE	HABER
				

REGISTRO PRESUPUESTAL	APLICACIÓN CONTABLE Vo. Bo.	VALIDA DEPTO. ADMÓN. Y FINANZAS
C.P. CESAR IVAN PATIÑO ROBLES	L.C. YOLANDA CARRILLO AVALOS	L.C. LIZETH DEL ROCIO NUÑEZ ORTEGA



ORDEN DE SERVICIO



Nombre: LUIS EDUARDO GARCIA MONROY
Telefono:
R.F.C.: GAML711101MV3
Domicilio: JOSEFA ORTIZ DE DOMINGUEZN #67 COL. 20 DE NOV
 C.P. 63100
Población: TEPIC, NAYARIT

Fecha:
 16 de diciembre de 2019

Consignese a:		Por Transportes	Fecha de entrada
L.A.V.	Empaque	Condiciones de pago CONTADO	Corresponde a requisición No.

Partida	Cantidad	Unidad	Descripción	P. Unitario	IMPORTE
	1	SERVICIO	SERVICIO Y REPARACIÓN DE SUSPENSIÓN (2 AMORTIGUADORES, ROTULAS, BUJES DE HORQUILLAS, HULES DE BARRA ESTABILIZADORA, BASES DE AMORTIGUADORES, HULES DE REBOTE, ALINEACIÓN) AL VEHICULO JEEP PATRIOT MODELO 2012 RGF-21-56	8,600.00	\$8,600.00
(NUEVE MIL NOVECIENTOS SETENTA Y SEIS PESOS 00/100 M.N.)				SUBTOTAL:	\$8,600.00
				16% I.V.A.	\$1,376.00
				TOTAL \$	9,976.00

Sirvase enviarnos factura original
 y citado el número de esta orden

SOLICITANTE L.A.E. ANGÉLICA MARIA GUADALUPE GARCIA LOERA OFICINA DE RECURSOS MATERIALES	VALIDA L.C. LIZETH DEL ROCIO NUÑEZ ORTEGA JEFE DEL DEPARTAMENTO DE ADMINISTRACIÓN
--	--

LUIS EDUARDO GARCIA MONROY		Tipo de Comprobante: I - Ingreso	
GAML711101MV3 JOSEFA ORTIZ DE DOMINGUEZ No. 67 20 de Noviembre, Tepic 63100 Tepic Nayarit México		Factura	
SERIE:			
FOLIO:	1800		
FECHA:	16/12/2019 19:05:09		
Documento Válido			

Este documento es una representación impresa de un CFDI	Condición: 10 DIAS
Método de pago: 99 - Por definir	

Cliente: 002	Lugar de Expedición: 63100
INSTITUTO NAYARITA DE EDUCACION PARA ADULTOS PADRE MEJIA No. 68 Tepic Centro 63000 Tepic Tepic Nayarit México Uso CFDI: G03 - Gastos en general	Moneda: MXN - Peso Mexicano Forma de pago: No. De Cuenta de Pago: 99 - Por definir
INE000506574	

CANTIDAD	UNIDAD	CLAVE UNIDAD SAT	CLAVE PRODUCTO / SERVICIO	CONCEPTO / DESCRIPCIÓN	VALOR UNITARIO	DESC	IMPUESTOS	IMPORTE
1.00	PAQUETE	E48 - Unidad de servicio	78181500 - Servicios de mantenimiento y reparación de vehículos	SER001 SERVICIO Y REPARACION DE SUSPENSION (2 AMORTIGUADORES, ROTULAS, BUJES DE HORQUILLA, HULES DE BARRA ESTABILIZADORA, BASES DE AMORTIGUADOR, HULES DE REBOTE, ALINEACION) AL VEHICULO JEEP PATRIOT MOD. 2012 RGF-21-56	8,600.00	0.00	002 - IVA - 1,376.00	8,600.00

Observaciones:
CFDI Relacionado:
Tipo Relación: -
CFDI Relacionado:

IMPORTE CON LETRA NUEVE MIL NOVECIENTOS SETENTA Y SEIS PESOS 00/100 M.N. Régimen Fiscal: 621 - Incorporación Fiscal

SUBTOTAL:	8,600.00
IVA:	1,376.00
TOTAL:	9,976.00



Folio fiscal:	86F52E30-7BAC-42D2-B319-912072088E5F
Serie Certificado del Emisor:	00001000000408564872
No de Serie del Certificado del SAT:	00001000000404486074
Fecha y hora de certificación:	Diciembre 16 2019 - 20:05:22

Sello digital del CFDI
VS/phMwCM45VzEeRWQ3gfnPpL0K940H+uImw9nHGMInSd/yBhoxJmN/GGdx+JNUEsgy8FISeleUZ/s005Lkb17g0Gt3T1rp2PY4nPKQ1sJp2HkkgJWUoPQ1GvX/w1Ab4YDMSy+F2J5B1oIW/69aRy4kLbaq25Ypebf64bW4Uo351rqPR3Jc0tM9kt49KodwLAnGtIdxP5aU43WwXUoCw2dHBGeK0CrkQhsrUkVwEFPBwNxAib67s1jHyJinEpsXLK2862FbLFkcu22rMngrL18hZyd41nMy3a2+BbgGn5Wk/1V7LJa+K8tjt3a0Qd5bXv6v9R7/+A==
Sello del SAT
nCjY6zCG0u1a7kvM01dv/NKJ/1pqr6qV75vVES37ot9gSrv18vJv096f3UTE9bt9Vnbd82Y2Jb300jXC2MTmR+rjxaQU+rU0qtNYfByatIFn1buWkhg2YR41DdQ003q2e4G+0F8CJMhkeSL1tjYnqJcb3Y7K PQvNWR7x+i3KAshtEdkgvccNsahp7ltF0uofyUUTU0oozEWgITH+Cet7WWhY1Q0S/z0Au5vYH86zjJb x7HwMH5ASLpOg7Ck3zGk3WyrNg80z1EzGx34xar/den3RFPNE6XaRn5e18a07nU0CzFjt79D9P9ALj8R yaXfUn+Ye5uFrxJED9skRQ==
Cadena original del complemento de certificación digital del SAT
111.1186F52E30-7BAC-42D2-B319-912072088E5F 2019-12-16T20:05:22 MAS0810247C0 VS/pMwCM45VzEeRWQ3gfnPpL0K940H+uImw9nHGMInSd/yBhoxJmN/GGdx+JNUEsgy8FISeleUZ/s005Lkb17g0Gt3T1rp2PY4nPKQ1sJp2HkkgJWUoPQ1GvX/w1Ab4YDMSy+F2J5B1oIW/69aRy4kLbaq25Ypebf64bW4Uo351rqPR3Jc0tM9kt49KodwLAnGtIdxP5aU43WwXUoCw2dHBGeK0CrkQhsrUkVwEFPBwNxAib67s1jHyJinEpsXLK2862FbLFkcu22rMngrL18hZyd41nMy3a2+BbgGn5Wk/1V7LJa+K8tjt3a0Qd5bXv6v9R7/+A== 00001000000404486074 1

<?xml version="1.0" encoding="UTF-8"?>
<cfdi:Comprobante xmlns:cfdi="http://www.sat.gob.mx/cfd/3"
xmlns:xsi="http://www.w3.org/2001/XMLSchema-instance"
xsi:schemaLocation="http://www.sat.gob.mx/cfd/3
http://www.sat.gob.mx/sitio_internet/cfd/3/cfdv33.xsd" Version="3.3"
Folio="1800" Fecha="2019-12-16T19:05:09"
Sello="VS/phMwOM5VzEeRWGMqgfNpOPiOKg40H+uimw9mHGMImSd/yBhoxJMm/GGdx+JM
NUEsgy8FISEleUZ/sOO5Lkbi7gOGt3T1rp2yPY4nPkQ1sjPZrMkkgJWUoPQiGvX/w1Ab4Y
DMGy+f2j5BloIW/69aRy4kLBAqG5Ypebf64bVW4UbJ51lrqPR3Jc0tM9kt49KodwrLANgtI
dxP5aU43WvXwUYoCwZdHBGeK0CrkQhsrUkwERMpbwNxBmaib67sljHyJinEpzSXLKZ862P
bLFkcuZ2rMmgrLi8hZyd41nMy3a2+BbgGGM5WK/1V7LJa+WB8tjtsa0Qd5bxV6v9R7/+A=
=" FormaPago="99" NoCertificado="00001000000408564872"
Certificado="MIIGFTCCA/2gAwIBAgIUMDAwMDEwMDAwMDA0MDg1NjQ4NzIwDQYJKoZIh
vcNAQELBQAwggGyMTgwNgYDVQQDDC9BLkMuIGRlbcBTZXJ2aWNpbyBkZSBBZG1pbmlzdHJ
hY2nDs24gVHJpYnV0YXJpYTEvMC0GA1UECgwmU2VydmljaW8gZGUGQWRtaW5pc3RyYWNpw
7NuIFRyaWJldGFyaWEXODA2BgNVBAsML0FkbWluaXN0cmFjacOzbiBkZSBTZWdlcmklkYWQ
gZGUGBGEgSW5mb3JtYWNpw7NumR8wHQYJKoZIhvcNAQkBFhBhY29k0BzYXQuZ29iLm14M
SYWJAYDVQQJDB1Bdi4gSGlkYXxnb3A3NywgQ29sLiBHdWVycmVyb3EOMAwGA1UEEgWFM
ZMDAxChZAJBgNVBAYTAk1YMRkwFwYDVQQIDDBEaXN0cm10byBGZWR1cmF5MRQwEgYDVQQH
AtDdWFlaHTDQW1vYzEVMBMGAlUELRMMU0FUOTcwnZAxTk4zMV0wWwYJKoZIhvcNAQkCDE5
SZXNwb25zYWJsZTogQWRtaW5pc3RyYWNpw7NuIEN1bnRyYWwZGUGU2VydmljaW9zIFRya
WJldGFyaW9zIGF5IENvb3RyaWJleWVudGUwHhcNMTCxMjE0MDIzZmZlMzA0WhcNMjE0MDI
zMzA0WjCBTEJCEGA1UEAxMTEFVJUUyBFREVBURRIEDBUkNjQSBNT05ST1kxIzAhBgNVB
CkTGKxVSVMGRURVQVJETyBHQVJDSUEgTU90Uk9ZM3MwIQYDVQQKEgpmVU1TIEVEVUFSRE8
gR0FSQ01BIE1PTlJPWTEWMBQGA1UELRMNR0FNTDcxMTEwMU1WMzE0b3R5b3R5b3R5b3R5b3R5
BDwAwggEKAoIBAQCzVVpuQqHvPiNvd/Kyg0y7XEPZp0d8CTs1pU0jw9ACpKkmpyMV5sSv
Ob2aoYLqKH9oS/H1Fvyu0wa/RliV941yURWtXU+hmw0MUf5OeKrnOKkMOgUk+NBT0EhgOg
1116UL8XMjONlyPy31F0YqmSSb1+lmr4RlesYyw7hBjOTNckaMym1FaY0ouAVkzA4MztfJ
p++nCZb+04ikdfTwb9ZBML80ZfZgMi7aGszZU2CM9/fekeEjtZi97LU86f/cNtVipYYZCY
ixx9NOYZJvsS4vEq8YC8r0VZxJCBoRuFPugdK6Ri9kK+2Axn4Thaf/e5twiPKFchwLb3Du
xhJfbJLAGMBAAGjHTAbMAwGA1UdEwEB/wQCMAAwCwYDVR0PBAQDAgBAMA0GCSqGSIb3DQE
BCwUAA4ICAQCpEaHUNhjWyPwZhZp21mPkvY8DjJm0T37hQQ/w14BL2+FkHeTsqIbHNHLP
PXHLQd9I9NBx9GaaJegFfprtM3UDk5VvT3C3ZWIYr/EIvzmMCioguH6sgSERTNsN1ycGH
I/LIEb+PXvWcov4+pBmPNMiXxa3ZJ7RcqvOjOmj3G4E1HcCrZL29CkxfB151rGQ+aozNKO
TpbFSbYM9G+v3r+PNOBKah8pNS+REEmeW5tHrQOTL2oMdwym4IIHhksIMbbvA8PerQIrwK
WXkD7zCcfeddxG4DRh0+kKoRK4Uik2VnU2iDmClqHnpNTbnDcilZh998OZymIYyATXk76
sdSNmqJKX4PDGerhJjxxzK6g4qPFxNTDvLttHvoYAqU071aiHL0qtN5aHiPqUHxca3cwTp
+ukiyepLraH0xbXNgX841TmmY4u9jiayJPmqdyQXgY5yvl+xWhl3zblmChQ3/OL/cotzUV
gBW0nyO13sHK1KrTytiBOgABGp2PYxMfXDOhvhH0+i3Fby5REulxx5xT8I1E8q4AL8ulj7
P2jhVLLop5bc/p1++/4Vfzo2yBiiCcQK9m2F44P4T0FFrtmCcVXv+whFXNjZYDqpDXrKYG
2J6AzSayfTGet+OelAmftIrYnz23fg00hWUCbSVDCULpvZ71E+y6x6+pvPjdZjFBA=="
CondicionesDePago="10 DIAS" SubTotal="8600.00" Moneda="MXN"
Total="9976.00" TipoDeComprobante="I" MetodoPago="PPD"
LugarExpedicion="63100">

<cfdi:Emisor RegimenFiscal="621" Rfc="GAML711101MV3"
Nombre="LUIS EDUARDO GARCIA MONROY"></cfdi:Emisor><cfdi:Receptor
Rfc="INE000506574" Nombre="INSTITUTO NAYARITA DE EDUCACION PARA
ADULTOS" UsoCFDI="G03"></cfdi:Receptor><cfdi:Conceptos>
<cfdi:Concepto ClaveProdServ="78181500"
ClaveUnidad="E48" Cantidad="1.00" Unidad="PAQUETE"
NoIdentificacion="SER001" Descripcion="SER001
SERVICIO Y
REPARACION DE SUSPENSION (2 AMORTIGUADORES, ROTULAS, BUJES DE
HORQUILLA, HULES DE BARRA ESTABILIZADORA, BASES DE AMORTIGUADOR, HULES

DE REBOTE, ALINEACION) AL VEHICULO JEEP PATRIOT MOD. 2012 RGF-21-56"
ValorUnitario="8600.00"
Importe="8600.00"><cfdi:Impuestos><cfdi:Traslados><cfdi:Traslado
Base="8600.00" Impuesto="002" TipoFactor="Tasa" TasaOCuota="0.160000"
Importe="1376.00"/></cfdi:Traslados></cfdi:Impuestos></cfdi:Concepto><
/cfdi:Conceptos><cfdi:Impuestos
TotalImpuestosTrasladados="1376.00"><cfdi:Traslados><cfdi:Traslado
Impuesto="002" TipoFactor="Tasa" TasaOCuota="0.160000"
Importe="1376.00"/></cfdi:Traslados></cfdi:Impuestos><cfdi:Complemento
><tfd:TimbreFiscalDigital
xsi:schemaLocation="http://www.sat.gob.mx/TimbreFiscalDigital
http://www.sat.gob.mx/sitio_internet/cfd/TimbreFiscalDigital/TimbreFis
calDigitalv11.xsd"
xmlns:tfd="http://www.sat.gob.mx/TimbreFiscalDigital"
xmlns:xsi="http://www.w3.org/2001/XMLSchema-instance" Version="1.1"
UUID="86F52E30-7BAC-42D2-B319-912072088E5F" FechaTimbrado="2019-12-
16T20:05:22" RfcProvCertif="MAS0810247C0"
SelloCFD="VS/phMwOM5VzEeRWGMqgfNpOPiOKg40H+uimw9mHGMImsD/yBhoxJMm/GGdx
+JMNUEsgy8FISeleUZ/s005Lkbi7gOGt3Tlrp2yPY4nPkQ1sjPZrMkkqJWUoPQiGvX/w1A
b4YDMGy+f2j5BloIW/69aRy4kLbaqG5Ypebf64bVW4UbJ51lrqPR3Jc0tM9kt49KodwrLAN
GtIdxP5aU43WvXwUYoCwZdHBGeK0CrkQhsrUkwERMpbwNxJmaib67sljHyJinEpzSXLKZ8
62PbLFkcuZ2rMmgrLi8hZyd41nMy3a2+BbgGGm5WK/1V7LJa+WB8tjtsa0Qd5bxV6v9R7/
+A==" NoCertificadoSAT="00001000000404486074"
SelloSAT="nCjY6zCG0ulaTkvM0ldv/NKLJ/lpqm6qV75wVES37oT9gSrv18vJvO96f3uT
E9bt9VnDdD82YZJb300jXCZMTmR+rjxaQU+rwU0qtNVfByatIFnibuWxhqZYYR41DdQ0Q3
qZe4G+0F8CJMhkeSL1tjYNqJcb3Y7KRQvnWR7xzi3KAshTeKdgvccNsahp71tP0uofyUUT
UOozEWgITH+CetTwVHxyLQDS/z0Au5vYM86zMjjbx7HuMH5ASLpOg7CK3zGk3WyrNg8oZ1
EzGx34xar/den3RPNbE6XaRn5eI8a07nUbCzPjt79DP9WLIj8RyaXfun+Ye5ufhxJED9sk
RQ==" /></cfdi:Complemento></cfdi:Comprobante>



J. Ortiz de Dominguez No. 67 Sur Col. 20 de Noviembre C.P. 63100
Tel. (311) 2-17-01-38 Cel: (311) 109-09-43 en Tepic, Nayarit

FECHA: 16/12/2019

ASUNTO: COTIZACION
CLIENTE: INEA
VEHICULO: JEEP PATRIOT MOD. 2012
PLACAS: RGF-21-56

Por medio de la presente le(s) mando un cordial saludo y de la manera más atenta, hago llegar a Ud.(s) la cotización solicitada:

Descripción	Importe
SERVICIO Y REPARACION DE SUSPENSION (2 AMORTIGUADORES, ROTULAS, BUJES DE HORQUILLA, HULES DE BARRA ESTABILIZADORA, BASES DE AMORTIGUADOR, HULES DE REBOTE, ALINEACION)	\$8,600.00
SUBTOTAL:	\$8,600.00
I.V.A.	\$1,376.00
TOTAL:	\$9,976.00

GRACIAS X SU PREFERENCIA

Agradeciendo de antemano su atención y esperando sea de su satisfacción; quedo a sus apreciables ordenes.

LUIS EDUARDO GARCIA MONROY
GERENTE GENERAL



Departamento de Bienes Muebles e Inmuebles

VALE DE RESGUADO DE BIENES

Folio :	24
Fecha :	17/12/2019

DATOS DEL USUARIO	
No.ECON. 91	Nombre : LIC. BERTHA MARIA ELENA COVARRUBIAS BOBADILLA
Puesto : JEFE DE DEPARTAMENTO DE ACREDITACION	

DATOS DE DEPENDENCIA DE ADSCRIPCIÓN	
Dependencia : INEA	Area : ADMINISTRACION
Municipio : TEPIC	Localidad : TEPIC
Responsable: L.C. LIZETH DEL ROCIO NUÑEZ ORTEGA	

RELACION DE BIENES

No. Inventario Actual	Descripción	* tipo de Uso
INEA-54103-I-480800156-00036-15	SERIE: 1C4AJPAB0CD701385 VEHICULO JEEP PATRIOT FEDERAL PLACAS : RGF-21-56 MOD. 2012	M

Lizeth del Rocio Nuñez Ortega
 L.C. LIZETH DEL ROCIO NUÑEZ
 ORTEGA
 Responsable del Area

Bertha Maria Elena Covarrubias Bobadilla
 LIC. BERTHA MARIA ELENA
 COVARRUBIAS BOBADILLA
 Usuario Responsable

NOTA: EL PRESENTE DOCUMENTO ESTA FUNDAMENTADO EN EL ART. 22 DEL REGLAMENTO DE RESGUARDO PATRIMONIAL DEL PODER EJECUTIVO DEL ESTADO DE NAYARIT, SIENDO RESPONSABILIDAD DEL USUARIO Y DEL TITULAR DEL AREA CORRESPONDIENTE EL USO ADECUADO DE LOS BIENES CITADOS, DE CONFORMIDAD CON LO ESTABLECIDO EN LOS ARTS. 14 Y 15 DEL MISMO REGLAMENTO.
 TODOS LOS ARTICULOS DESCRITOS EN EL PRESENTE DOCUMENTO QUEDAN BAJO LA ESTRICTA RESPONSABILIDAD DEL SIGNANTE, INCLUYENDO LOS POSIBLES CAMBIOS QUE SE REALICEN SIN PREVIO AVISO POR ESCRITO AL AREA ADMINISTRATIVA DE SU DEPENDENCIA.
 EN CASO DE PÉRDIDA O EXTRAVÍO DE CUALQUIERA DE LOS BIENES SEÑALADOS EN EL PRESENTE RESGUARDO, EL RESPONSABLE DEL MISMO TENDRÁ QUE REPONER DICHO BIEN EN ESPECIE O EFECTIVO EN UN PLAZO NO MAYOR A 10 DÍAS HÁBILES A PARTIR DE LA FECHA DE DETECCIÓN DEL FALTANTE.

* P= Personal C= Colectivo M=Compartido



SOLICITUD DE SERVICIO

JEEP PATRIOT MODELO 2012

NUM ECON 91

FECHA:

13/12/2019

FALLA O SERVICIO:

MANTENIMIENTO, REPARACION Y SERVICIOS.
EN LO GENERAL

MANDAR A:

TALLER GENERAL

SOLICITA

LIC. BERTHA MARÍA ELENA COVARRUBIAS BOBADILLA
ENCARGADA DEL DEPTO. DE ACREDITACIÓN

AUTORIZA:

L.C. LIZETH DEL ROCIO NUÑEZ ORTEGA
JEFA DEL DEPTO. DE ADMINISTRACIÓN

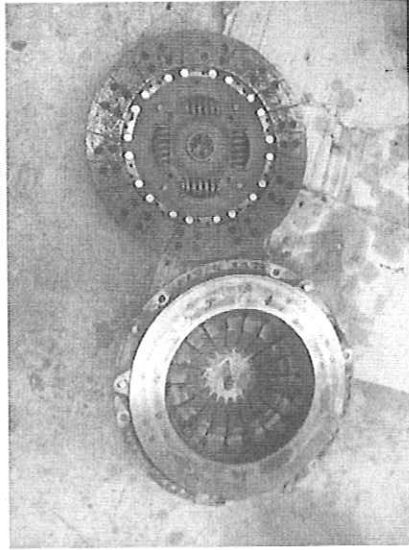
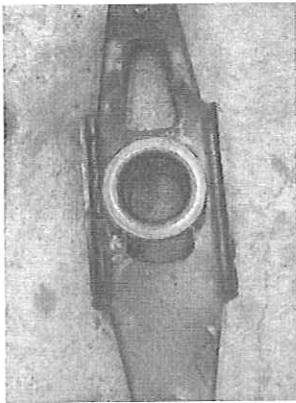

*Doble
Módulo*

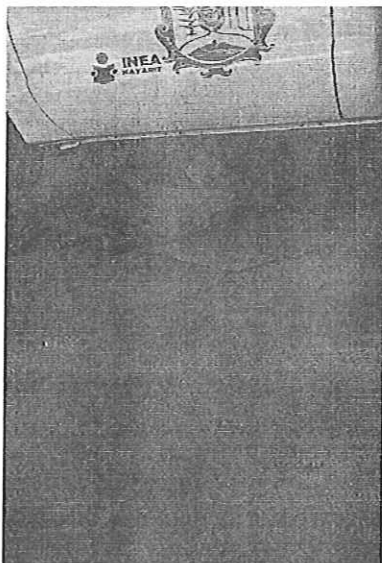
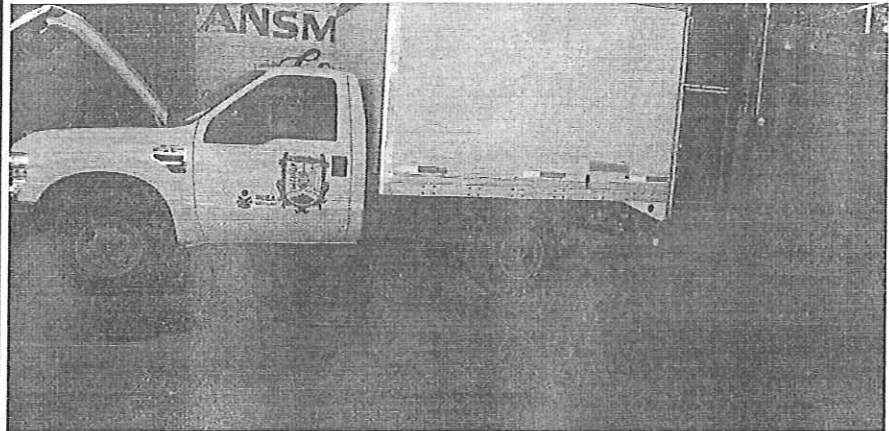
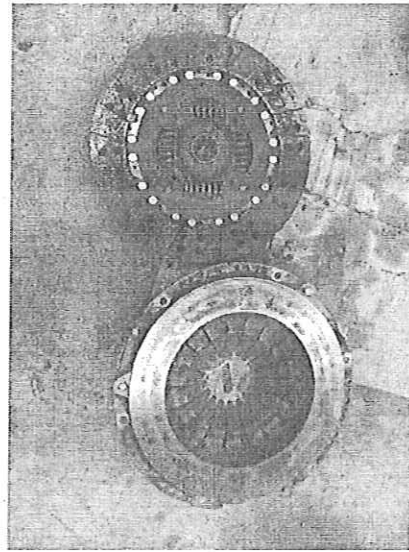
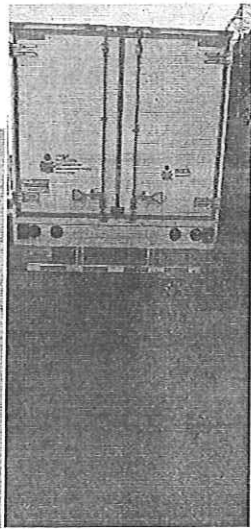
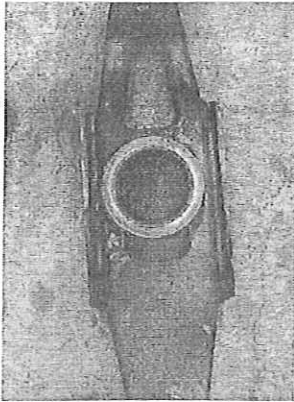



SOLICITUD DE RECURSOS



FECHA:	diciembre 26, 2019	NOMBRE:	SALVADOR NUÑO HIDALGO
CANTIDAD:	\$9,860.00	C/LETRA	(NUEVE MIL OCHOCIENTOS SESENTA PESOS 00/100 M. N.)

CONCEPTO: *SERVICIO Y MANTENIMIENTO DEL MOTOR DEL VEHICULO CHEVY MONZA MODELO 2009 CON NUMERO DE PLACAS: RGH-96-42 A CARGO DE LA COORDINADORA DE ZONA 05 CON SEDE EN IXTLAN DEL RIO LIC . LIVIER URIBER IBARRA PARA DAR SEGUIMIENTO AL "PROGRAMA EMERGENTE DE LA FABETIZACIÓN", CONFORME A LA FACTURA No. 227.*

SOLICITANTE	JEFE DE DEPTO. DE PLANEACIÓN
<i>L.A.E. ANGELICA MARIA GUADALUPE GARCIA LOERA</i>	<i>LIC. MARIA GUADALUPE MARTINEZ RAMOS</i>
NOMBRE Y FIRMA	NOMBRE Y FIRMA

LLENADO EXCLUSIVO DE:

PROGRAMACION Y PRESUPUESTOS:

PPS	AI	O	AP	U.R.	PARTIDA	CONCEPTO	IMPORTE

RECURSOS FINANCIEROS:

CUENTA	CONCEPTO	PARCIAL	DEBE	HABER

REGISTRO PRESUPUESTAL	APLICACIÓN CONTABLE Vo. Bo.	VALIDA DEPTO. ADMÓN. Y FINANZAS
C.P. CESAR IVAN PATIÑO ROBLES	L.C. YOLANDA CARRILLO AVALOS	L.C. LIZETH DEL ROCIO NUÑEZ ORTEGA

ORDEN DE SERVICIO

Nombre: **SALVADOR NUÑO HIDALGO**
Telefono: 324 243 61 83
R.F.C. NUHS8404114P4
Domicilio: HIDALGO 823 B MODERNA
C.P. 63940
Población: IXTLAN DEL RIO

Orden No. **50**
Fecha: 26 de diciembre de 2019

Consignese a:	Por Transportes	Fecha de entrada	
L.A.V.	Empaque	Condiciones de pago CONTADO	Corresponde a requisición No.

Partida	Cantidad	Unidad	Descripción	P. Unitario	IMPORTE
	1	SERVICIO	SERVICIO Y MANTENIMIENTO DEL MOTOR DEL VEHICULO CHEVY MONZA MODELO 2009 CON NUMERO DE PLACAS: RGH-96-42	8,500.00	\$8,500.00

(NUEVE MIL OCHOCIENTOS SESENTA PESOS 20/100 M.N.)

SUBTOTAL:	\$8,500.00
16% I.V.A.	\$1,360.00
TOTALS	9,860.00

Sírvase enviarnos factura original
y citado el número de esta orden Copias

SOLICITANTE L.A.E. ANGELICA MARIA GUADAIUPE GARCIA LOERA OFICINA DE RECURSOS MATERIALES	VALIDA L.C. LIZETH DEL ROCIO NUÑEZ ORTEGA JEFE DEL DEPARTAMENTO DE ADMINISTRACIÓN
--	--



**INSTITUTO
NAYARITA DE
EDUCACIÓN
PARA ADULTOS**

SOLICITUD DE SERVICIO

CHEVY MODELO 2009 NO. ECONOMICO 37

FECHA:

23/12/2019

FALLA O SERVICIO:

MANTENIMIENTO, REPARACION Y SERVICIOS.
EN LO GENERAL

MANDAR A:

TALLER GENERAL

AREA SOLICITANTE

AMGL
L.A.E. ANGELICA MARIA GUADALUPE GARCIA LOERA
JEFEA DE LA OFICINA DE RECURSOS MATERIALES

AUTORIZA:

L.C. LIZETH DEL ROCIO NUÑEZ ORTEGA
JEFE DEL DEPTO. DE ADMINISTRACIÓN

FACTURA	
SERIE:	FOLIO: 227
FECHA:	26/12/2019 12:03:16
Documento Válido	

SALVADOR NUÑO HIDALGO
REC: NUHS8404114P4

Tipo de Comprobante: I - Ingreso
Lugar de Expedición: Hidalgo No. 823 B Moderna Ixtlán del Río 63940 Ixtlán del Río Nayarit México
Régimen Fiscal: 612 - Personas Físicas con Actividades Empresariales y Profesionales

Cliente: INSTITUTO NAYARITA DE EDUCACION PARA ADULTOS
R.F.C.: INE000506574 Uso CFDI: G03 - Gastos en general

Domicilio: Padre Mejía No. 68
Colonia: Centro Teléfono:
Cód. Postal: 63000 Ciudad: Tepic Municipio: Tepic
Estado: Nayarit País: México

Cantidad	Clave- Unidad SAT	Clave Producto/Servicio	Concepto/Descripción	Valor Unitario	Importe
1.00	H87 - Pieza	78181500 - Servicios de mantenimiento y reparación de vehículos	SERVICIO Y MANTENIMIENTO DEL MOTOR DEL VEHICULO CHEVY MONZA MODELO 2009 CON PLACAS RGH-96-42	8,500.0000	8,500.00

Importe total con letra		SUBTOTAL:	8,500.00
NUEVE MIL OCHOCIENTOS SESENTA PESOS 00/100 M.N.		I.V.A.:	1,360.00
MXN - Peso Mexicano		CEUDULAR:	0.00
Forma de Pago	Número de cuenta	TOTAL:	9,860.00
03 - Transferencia electrónica de fondos			

CFDI Relacionado:
Tipo Relación:-
CFDI Relacionado:

FIRMA DE CONFORMIDAD



Este documento es una representación impresa de un CFDI **Impuesto retenido de conformidad con la ley de impuesto al valor agregado Método de Pago: PUE - Pago en una sola exhibición	
Serie del Certificado del emisor:	00001000000410148712
Folio fiscal:	334AE625-E519-4843-8922-91340BBAC2A9
No de Serie del Certificado del SAT:	00001000000404486074
Fecha y hora de certificación:	Diciembre 26 2019 - 13:03:16

Sello digital del CFDI

ozvwJFDfGP1x5rEa3Uuu+QM3BLvU0JPqtYF/uiLwa6OWndaaG0t9uJBdWgyPn3JTzpaRyoz98Mb4vs0hBtwNJa
n5xOjxCwH2a0Awla0IVSk9j2xddpiQoOq5L9cGFcr/iyQpxZ5wkfKOK7LL9iPkQgeOT5QBay8kcvd6H+KpXxV
FculLXdcuuN5chiB5hxekRGIEwDE3IhteVfKb957u4+RH7V5oAP1qg8d7KivOg1/OueDxow1KF1FjmAXL6FVJc
Ljfsq72UckIjpsGgXN2hsh+BjBU9ciXfWd7c/OIGZgt52vK/G/PrFAdNmkYn1QUuAXnSnSUX4dvHe+avL67Q==

Sello del SAT

m1Du7KIXKeQ0tV0i9BdfdJ7Y9QmLDwLOBqM8+ZSznDSmPf9eOT+9vJKHPDwaTh3101jxEDTPBnjHxLn
ZJbn5dYenUsRPTv4pz8ufDGQSlnecEMGwbw1eSC+F+MrbDPwUPKc7OfjVPAHUIFqXnG8S9kkg1LkCeb7
6BTJ06I7YvbESi8dzbKDPmXY0rmmXwBSOAYtNS5RtTvzK/LJuxas1N3IG5zH79jz4dopQ3+F1SzXwuSg
vfadtEc6QCuoVT+14AFUN/1NG5S1UnV217pW3gsQYQv51dpVIK99Yrvc5BvCPiM5XLbXjyqgh+2HuTG
2jue2N/mvXQ0Pe13Vd52vw==

Cadena original del complemento de certificación digital del SAT

||1.1|334AE625-E519-4843-8922-91340BBAC2A9|2019-12-26T13:03:16|MAS0810247C0|ozvw
JFDfGP1x5rEa3Uuu+QM3BLvU0JPqtYF/uiLwa6OWndaaG0t9uJBdWgyPn3JTzpaRyoz98Mb4vs0hBtwN
Jan5xOjxCwH2a0Awla0IVSk9j2xddpiQoOq5L9cGFcr/iyQpxZ5wkfKOK7LL9iPkQgeOT5QBay8kcvd
6H+KpXxVfculLXdcuuN5chiB5hxekRGIEwDE3IhteVfKb957u4+RH7V5oAP1qg8d7KivOg1/OueDxow1
KF1FjmAXL6FVJcLjfsq72UckIjpsGgXN2hsh+BjBU9ciXfWd7c/OIGZgt52vK/G/PrFAdNmkYn1QUuAX
nSnSUX4dvHe+avL67Q==|00001000000404486074||

<?xml version="1.0" encoding="UTF-8"?>
<cfdi:Comprobante xmlns:cfdi="http://www.sat.gob.mx/cfd/3"
xmlns:xsi="http://www.w3.org/2001/XMLSchema-instance"
xsi:schemaLocation="http://www.sat.gob.mx/cfd/3
http://www.sat.gob.mx/sitio_internet/cfd/3/cfdv33.xsd" Version="3.3"
Folio="227" Fecha="2019-12-26T12:03:16"
Sello="ozvwJFDFGP1x5rEa3Uuu+OM3BLvU0JPqtYF/uiLwa6OWmdaaG0t9uJBdWgyPn3J
TzpaRYoz98Mb4vsohBtwNJan5xOjxCwHza0Awla0IVSk9j2xddpiQoOq5L9cGFCr/iyQpx
Z5wfkKOK7LL9iPkQgeOT5QBay8kcvSD6H+KpXxVFculLXdcuuN5chiB5hxekRGIEwDE3Ih
teVfKb957u4+RH7V5oAP1qq8d7KIvOgl/OueDxowiKF1FjmAXL6FVJcLjfsq7ZUckIjpsG
gXNZhsh+BjBU9ciXfWd7c/OIGZgt52vK/G/PrFadNmKyn1QUuAXnSnSUX4dvHe+avL67Q=
=" FormaPago="03" NoCertificado="00001000000410148712"
Certificado="MIIGDTCCA/WgAwIBAgIUMDAwMDEwMDAwMDA0MTAxNDg3MTIwDQYJKoZIh
vcNAQELBQAwggGyMTGwNgYDVQQDDC9BLkMuIGRlbCBTZXJ2aWNpbyBkZSBZBZG1pbmlzdHJ
hY2NsDs24gVHJpYnV0YXJpYTEvMC0GA1UECgwwU2VydmljaW8gZGUgQWRtaW5pc3RyYWNpw
7NuIFRyaWJldGFyaWExODAzBGNVBA5ML0FkbWluaXN0cmFjacOzbiBkZSBTZWdlcmllkYWQ
gZGUgBgEgSW5mb3JtYWNpw7NuMR8wHQYJKoZIhvcNAQkBFhBhY29kc0BzYXQuZ29iLm14M
SYwJAYDVQQJDBBdi4gSGlkYXxnb3A3NywqQ29sLiBHdWVycmVyb3EOMAwGA1UEEQwFMDY
zMDAxZCzAJBgNVBAYTAk1YMRkwFwYDVQQIDDBEaXN0cm10byBGZWR1cmF5MRQwEgYDVQOH
AtDdWFlaHTDQw1vYzEVMBMGA1UELRMU0FUOTcWzAxTk4zMV0wWwYJKoZIhvcNAQkCDE5
SZXNwb25zYWJsZTogQWRtaW5pc3RyYWNpw7NuIENlbnRyYWwgZGUgU2VydmljaW8zIFRya
WJldGFyaW8zIGFsIENvbnRyaWJleWVudGUWUhcNMTgWMDAyMTY0MDQ5WhcNMjIwNDYMTY
0MDQ5WjCBRTeEMBwGA1UEAxQVU0FMVkfFET1IgtlXRTyBISURBTEDPMR4wHAYDVQQQpFBVTQ
UxWQURPUIBOYdFPIEHJREFMR08xHjAcBgNVBAoUUFVNBTFZBRE9SIE5VU08gSELEQUxHTzE
WMBQGA1UELRMNTlVIUzgzMDQxMTRQNDEbMBkGA1UEBRMSTlVIUzgzMDQxMUhOVHETDAZM
RYwFAYDVQQLEw10VUhtODQwNDEwNFA0MIIBIjANBgkqhkiG9w0BAQEFAAOCAQ8AMIIBCgK
CAQEApI4caZkDuKdN19pkQtdC9ukSGMsBBqzZTPzpVJD1ScYAH1gp7e3gkq20AfkPr5J
KnM+If9H8AdyLAeVJUyZVzMa9kx4nk0Zb6t9kfzQVRm2vsOZx0NXrxsLxh/M2xUbWVb/2g
kYBlvZ8+AUlNjOu/PZCdqe5LMOKOKaBkiwAOzNt/cUaP4G1/CPBvxdZcz+kfJr/2X3rhV
HQDrTTEVf7QwvHwaipb4fbvSCzdCuwquSbpPpyxyreaQMzi80a2PYGs8027/ae6ICctHr
2x6umqVucGuthPUvKf2SW3EtcQglbyIgp63H9idvLQPyfRwqXo9XyK0iqq3UCMBTiUwIDA
QABox0wGzAMBGNVHRMBAf8EAjAAMAsGA1UdDwQEAwIGwDANBgkqhkiG9w0BAQsFAAOCAgE
AdSad8krWDwwXQfxbE4MW3e+tQbz3Dp1V8qtDMndI+2MuRW/z05Az9vyqolwV98n3Watzj
R7XIRvOrBgxIYuDPOLLH8vd4xYbhGYXihxP99lv+TSerNWNZxvTjIxa0KnE7mSUBlkCtds
H4pBFKaRySttwl3iQeDKNgEFwoI/70Mw7qFNIQF3vyTK7DgiUai3xKllCjHQWJuSXLuzBW
6nra9LsB5i3z+2yIo26paQkOW31CpccOs5fycuhczHwPkwAVP7iS8x6kZK7nV0U8zIGWBY
EGLsSBcygDomNuqSXTax/jyR83xNaEmQfW6Iom9rBlZp2e0U8vjUNHYuxwKeBREF4gjMcX
rbQUppqfBW5RXRunn7l4SVizPaiPWSYHH7Zjyats+20DGP0mxuTkyL801AYfojo7v2FqFrP
vdAJ3PznLh9teqz9sVh/AphwH+yN9SpqZYgm+u+qGhCCVg+zeoHbewxjnvCtZfj621LS5H
Gjt+MJwaFkKduVbMxhOv+t49TkH65310IsXC1pqKa/V9xTsRXsG8anWo4Gyvyw84nzVR5N
h3zbbcY1XayDjr6As4Bx/AQUuE0wVI1w/OxRzJHfzvQYMEJwrKn+h92RwW9Qhp3Mc4F4t/
8U3qTEinIabMONrKgSHL5tcX1mH+DZRABRDBOO7gPE7cZebbg2WuDs="

SubTotal="8500.00" Moneda="MXN" Total="9860.00" TipoDeComprobante="I"
MetodoPago="PUE" LugarExpedicion="63940">
<cfdi:Emisor RegimenFiscal="612" Rfc="NUHS8404114P4"
Nombre="SALVADOR NUÑO HIDALGO"></cfdi:Emisor><cfdi:Receptor
Rfc="INE000506574" Nombre="INSTITUTO NAYARITA DE EDUCACION PARA
ADULTOS" UsoCFDI="G03"></cfdi:Receptor><cfdi:Conceptos>
<cfdi:Concepto ClaveProdServ="78181500"
ClaveUnidad="H87" Cantidad="1.00" Unidad="PIEZA"
NoIdentificacion="COMO" Descripcion="-
SERVICIO Y MANTENIMIENTO
DEL MOTOR DEL VEHICULO CHEVY MONZA MODELO 2009 CON PLACAS RGH-96-42"
ValorUnitario="8500.00"
Importe="8500.00"><cfdi:Impuestos><cfdi:Traslados><cfdi:Traslado

Base="8500.00" Impuesto="002" TipoFactor="Tasa" TasaOCuota="0.160000"
Importe="1360.00"/></cfdi:Traslados></cfdi:Impuestos></cfdi:Concepto><
/cfdi:Conceptos><cfdi:Impuestos
TotalImpuestosTrasladados="1360.00"><cfdi:Traslados><cfdi:Traslado
Impuesto="002" TipoFactor="Tasa" TasaOCuota="0.160000"
Importe="1360.00"/></cfdi:Traslados></cfdi:Impuestos><cfdi:Complemento
><tfd:TimbreFiscalDigital
xsi:schemaLocation="http://www.sat.gob.mx/TimbreFiscalDigital
http://www.sat.gob.mx/sitio_internet/cfd/TimbreFiscalDigital/TimbreFis
calDigitalv11.xsd"
xmlns:tfd="http://www.sat.gob.mx/TimbreFiscalDigital"
xmlns:xsi="http://www.w3.org/2001/XMLSchema-instance" Version="1.1"
UUID="334AE625-E519-4843-8922-91340BBAC2A9" FechaTimbrado="2019-12-
26T13:03:18" RfcProvCertif="MAS0810247C0"
SelloCFD="ozvwJFDFGP1x5rEa3Uuu+OM3BLvU0JPqtYF/uiLwa6OWmdaaG0t9uJBdWgyP
n3JTzpaRYoz98Mb4vsOhBtwNJan5xOjxCwHZa0Awla0IVSk9j2xddpiQoOq5L9cGFCr/i
yQpxZ5wkfKOK7LL9iPkQgeOT5QBay8kcvSD6H+KpXxVFcUlLXdcuuN5chiB5hxeKRGIEwDE
3IhteVfKb957u4+RH7V5oAP1qq8d7KIvOg1/OueDxowiKF1FjmAXL6FVJcLjfsq7ZUckIj
pSGgXNZhsh+BjBU9ciXFwd7c/OIGZgT52vK/G/PrFAdNmkYn1QUuAXnSnSUX4dvHe+avL6
7Q==" NoCertificadoSAT="00001000000404486074"
SelloSAT="m1Du7KIXKeQ0tV0i9BdfdJ7Y9QmLDDwLOBqM8+ZSznDSmPf9eOT+9vJKHPDW
aTh3101jxEDTPBnjHxLnZJBn5dYenUsRPTv4pz8ufDGQS1necEMGwbw1eSC+F+MrbDPwUP
kC70fjVPAHULFqXnG8S9kWG1LkCeb76BTJO6I7YvbESi8dzbKDpMXy0rmmXwBSOAYtWS5R
tTvzk/LJuxaslN3IG5zH79jz4dbPQ3+F1SzXwuSgvfadtEc6QCUOVT+14AfUN/1NG5S1Un
V217pW3gsQYQv51dpVIK99YrqvC5BvCPiM5XLbXjyqgh+ZHuTG2jueZN/mvXQ0Pel3Vd5Z
vw==" /></cfdi:Complemento></cfdi:Comprobante>



TRANSMISIONES AUTOMATICAS Y DIRECCIONES HIDRAULICAS
"LOS SOCIOS"



Atendiendo su amable solicitud estamos enviando cotización de los servicios requeridos, para nosotros es un placer poner nuestro taller a su disposición.

CLIENTE	CONTACTO
INSTITUTO NAYARITA DE EDUCACIÓN PARA ADULTOS	COORDINACIÓN 05
TELEFONO	DIRECCIÓN
324-243-8086	CALLE 5 DE MAYO No. 46

A continuación, presento la cotización solicitada de la camioneta FORD RANGER 2009:

CONCEPTO	PRECIO
Servicio y mantenimiento de motor del Vehículo CHEVY MONZA modelo 2009 con placas RGH-96-42.	\$9,860.00
TOTAL:	\$9,860.00

ATENTAMENTE.

SALVADOR NUÑO HIDALGO



Departamento de Bienes Muebles e Inmuebles

VALE DE RESGUADO DE BIENES

Folio :	37
Fecha :	24/09/2019

DATOS DEL USUARIO	
No.ECON.48	Nombre : LIC. LIVIER URIBE IBARRA
Puesto : COORDINADORA DE ZONA 05 IXTLAN DEL RIO	

DATOS DE DEPENDENCIA DE ADSCRIPCIÓN	
Dependencia :INEA	Area : ADMINISTRACION
Municipio :TEPIC	Localidad : TEPIC
Responsable: L.C. LIZETH DEL ROCIO NUÑEZ ORTEGA	

RELACION DE BIENES

No. Inventario Actual	Descripción	* tipo de Uso
G- 480800156- 0005-08	No.SERIE : 3G1SE51X895110957 VEIHCULO CHEVROLET CHEVY 2009 ESTATAL PLACAS: RGH-96-42	M

Lizeth del Rocio Nuñez Ortega
 L.C. LIZETH DEL ROCIO NUÑEZ
 ORTEGA
 Responsable del Area

Livier Uribe Ibarra
 LIC. LIVIER URIBE IBARRA
 Usuario Responsable

NOTA: EL PRESENTE DOCUMENTO ESTA FUNDAMENTADO EN EL ART.22 DEL REGLAMENTO DE RESGUADO PATRIMONIAL DEL PODER EJECUTIVO DEL ESTADO DE YUCATÁN, SIENDO RESPONSABILIDAD DEL USUARIO Y DEL TITULAR DEL AREA CORRESPONDIENTE EL USO ADECUADO DE LOS BIENES CITADOS, DE CONFORMIDAD CON LO ESTABLECIDO EN LOS ARTS. 14 Y 15 DEL MISMO REGLAMENTO.
 TODOS LOS ARTICULOS DESCRITOS EN EL PRESENTE DOCUMENTO QUEDAN BAJO LA ESTRICTA RESPONSABILIDAD DEL SIGNANTE, INCLUYENDO LOS POSIBLES CAMBIOS QUE SE REALICEN SIN PREVIO AVISO POR ESCRITO AL AREA ADMINISTRATIVA DE SU DEPENDENCIA.
 EN CASO DE PÉRDIDA O EXTRAVÍO DE CUALQUIERA DE LOS BIENES SEÑALADOS EN EL PRESENTE RESGUADO EL RESPONSABLE DEL MISMO TENDRÁ QUE REPONER DICHO BIEN EN ESPECIE O EFECTIVO EN UN PLAZO NO MAYOR A 10 DÍAS HÁBILES A PARTIR DE LA FECHA DE DETECCIÓN DEL FALTANTE.

* P= Personal C= Colectivo M=Compartido

